

Universidad de Oriente  
Estado de Actividades  
Del 1 de Enero al 31 de Marzo de 2021 y 2020  
(Pesos)

Concepto	2021	2020
<b>INGRESOS Y OTROS BENEFICIOS</b>		
Ingresos de la Gestión	393,950.33	675,964.14
Impuestos	-	-
Cuotas y Aportaciones de Seguridad Social	-	-
Contribuciones de Mejoras	-	-
Derechos	-	-
Productos	16,684.33	18,734.69
Aprovechamientos	-	-
Ingresos por Venta de Bienes y Prestación de Servicios	377,266.00	657,229.45
<b>Participaciones, Aportaciones, Convenios, Incentivos Derivados de la Colaboración Fiscal, Fondos Distintos de Aportaciones, Transferencias, Asignaciones, Subsidios y Subvenciones, y Pensiones y Jubilaciones</b>	<b>5,498,413.00</b>	<b>6,061,052.00</b>
Participaciones, Aportaciones, Convenios, Incentivos Derivados de la Colaboración Fiscal, Fondos Distintos de Aportaciones	5,498,413.00	6,061,052.00
Transferencias, Asignaciones, Subsidios y Subvenciones, y Pensiones y Jubilaciones	-	-
<b>Otros Ingresos y Beneficios</b>	<b>-</b>	<b>-</b>
Ingresos Financieros	-	-
Incremento por Variación de Inventarios	-	-
Disminución del Exceso de Estimaciones por Pérdida o Deterioro u Obsolescencia	-	-
Disminución del Exceso de Provisiones	-	-
Otros Ingresos y Beneficios Varios	-	-
<b>Total de Ingresos y Otros Beneficios</b>	<b>5,892,363.33</b>	<b>6,737,016.14</b>
<b>GASTOS Y OTRAS PÉRDIDAS</b>		
Gastos de Funcionamiento	6,323,126.44	6,583,197.36
Servicios Personales	5,342,904.56	5,174,554.00
Materiales y Suministros	231,811.78	596,904.18
Servicios Generales	748,410.10	811,739.18
<b>Transferencias, Asignaciones, Subsidios y Otras Ayudas</b>	<b>-</b>	<b>45,333.36</b>
Transferencias Internas y Asignaciones al Sector Público	-	-
Transferencias al Resto del Sector Público	-	-
Subsidios y Subvenciones	-	-
Ayudas Sociales	-	45,333.36
Pensiones y Jubilaciones	-	-
Transferencias a Fideicomisos, Mandatos y Contratos Análogos	-	-
Transferencias a la Seguridad Social	-	-
Donativos	-	-
Transferencias al Exterior	-	-
<b>Participaciones y Aportaciones</b>	<b>-</b>	<b>-</b>
Participaciones	-	-
Aportaciones	-	-
Convenios	-	-
<b>Intereses, Comisiones y Otros Gastos de la Deuda Pública</b>	<b>-</b>	<b>-</b>
Intereses de la Deuda Pública	-	-
Comisiones de la Deuda Pública	-	-
Gastos de la Deuda Pública	-	-
Costo por Coberturas	-	-
Apoyos Financieros	-	-
<b>Otros Gastos y Pérdidas Extraordinarias</b>	<b>1,385,609.41</b>	<b>1,226,491.41</b>
Estimaciones, Depreciaciones, Deterioros, Obsolescencia y Provisiones	1,377,747.83	1,225,282.85
Disminución de Inventarios	-	-
Aumento por Insuficiencia de Estimaciones por Pérdida o Deterioro y Aumento por Insuficiencia de Provisiones	-	-
Otros Gastos	7,861.58	1,208.56
<b>Inversión Pública</b>	<b>-</b>	<b>-</b>
Inversión Pública no Capitalizable	-	-
<b>Total de Gastos y Otras Pérdidas</b>	<b>7,708,735.85</b>	<b>7,855,022.13</b>
<b>Resultados del Ejercicio (Ahorro/Desahorro)</b>	<b>- 1,816,372.52</b>	<b>- 1,118,005.99</b>

Bajo protesta de decir verdad declaramos que los Estados Financieros y sus Notas son razonablemente correctos y responsabilidad del emisor

  
C.P. EDER GONZALO AZCORRA GONZÁLEZ  
DIRECTOR ADMINISTRATIVO

  
C.P. YAZMIN BERENICE VAZQUEZ RAMIREZ  
JEFE DE OFICINA DE CONTABILIDAD

Universidad de Oriente  
Estado de Situación Financiera  
Al 31 de Marzo de 2021 y 2020  
(Pesos)

CONCEPTO	2021	Año	2020	CONCEPTO	2021	Año	2020
<b>ACTIVO</b>				<b>PASIVO</b>			
<b>Activo Circulante</b>				<b>Pasivo Circulante</b>			
Efectivo y Equivalentes	5,759,119.87		6,771,567.07	Cuentas por Pagar a Corto Plazo	485,312.36		991,192.51
Derechos a Recibir Efectivo o Equivalentes	2,229,276.53		2,189,559.22	Documentos por Pagar a Corto Plazo	-		-
Derechos a Recibir Bienes o Servicios	39,845.41		39,945.41	Porción a Corto Plazo de la Deuda Pública a Largo Plazo	-		-
Inventarios	-		-	Títulos y Valores a Corto Plazo	-		-
Almacenes	-		-	Pasivos Diferidos a Corto Plazo	-		-
Estimación por Pérdida o Deterioro de Activos Circulantes	-		-	Fondos y Bienes de Terceros en Garantía y/o Administración a Corto Plazo	-		-
Otros Activos Circulantes	-		-	Provisiones a Corto Plazo	-		-
<b>Total de Activos Circulantes</b>	<b>8,028,241.81</b>		<b>9,000,970.70</b>	Otros Pasivos a Corto Plazo	1,96		1,96
<b>Activo No Circulante</b>				<b>Total de Pasivos Circulantes</b>	<b>485,314.32</b>		<b>991,194.47</b>
Inversiones Financieras a Largo Plazo	-		-	<b>Pasivo No Circulante</b>			
Derechos a Recibir Efectivo o Equivalentes a Largo Plazo	-		-	Cuentas por Pagar a Largo Plazo	-		-
Bienes Inmuebles, Infraestructura y Construcciones en Proceso	129,792,772.73		129,792,772.73	Documentos por Pagar a Largo Plazo	-		-
Bienes Muebles	26,250,733.81		26,222,509.76	Deuda Pública a Largo Plazo	-		-
Activos Intangibles	1,046,452.89		1,046,452.89	Pasivos Diferidos a Largo Plazo	-		-
Depreciación, Deterioro y Amortización Acumulada de Bienes	-		-	Fondos y Bienes de Terceros en Garantía y/o en Administración a Largo Plazo	177,314.67		177,314.67
Activos Diferidos	51,858,026.61		50,480,278.78	Provisiones a Largo Plazo	-		-
Estimación por Pérdida o Deterioro de Activos no Circulantes	-		-	<b>Total de Pasivos No Circulantes</b>	<b>177,314.67</b>		<b>177,314.67</b>
Otros Activos no Circulantes	-		-	<b>Total del Pasivo</b>	<b>662,628.99</b>		<b>1,168,509.14</b>
<b>Total de Activos No Circulantes</b>	<b>105,231,942.82</b>		<b>106,581,466.60</b>	<b>HACIENDA PÚBLICA/ PATRIMONIO</b>			
<b>Total del Activo</b>	<b>113,260,184.63</b>		<b>115,582,437.30</b>	<b>Hacienda Pública/Patrimonio Contribuido</b>			
				Aportaciones	145,322,372.32		145,322,372.32
				Donaciones de Capital	-		-
				Actualización de la Hacienda Pública / Patrimonio	-		-
				<b>Hacienda Pública/Patrimonio Generado</b>	<b>32,724,816.68</b>		<b>30,908,444.16</b>
				Resultados del Ejercicio (Ahorro / Desahorro)	1,816,372.52		4,098,472.31
				Resultados de Ejercicios Anteriores	30,908,444.16		26,809,971.85
				Revalúos	-		-
				Reservas	-		-
				Rectificaciones de Resultados de Ejercicios Anteriores	-		-
				<b>Exceso o Insuficiencia en la Actualización de la Hacienda Pública/Patrimonio</b>	<b>-</b>		<b>-</b>
				Resultado por Posición Monetaria	-		-
				Resultado por Tenencia de Activos no Monetarios	-		-
				<b>Total Hacienda Pública/ Patrimonio</b>	<b>112,597,555.64</b>		<b>114,413,928.16</b>
				<b>Total del Pasivo y Hacienda Pública / Patrimonio</b>	<b>113,260,184.63</b>		<b>115,582,437.30</b>

Bajo protesta de decir verdad declaramos que los Estados Financieros y sus Notas son razonablemente correctos y responsabilidad del emisor.

C.P. EDER GONZÁLEZ AZCORRA GONZÁLEZ  
DIRECTOR ADMINISTRATIVO

C.P. YAZMIN BERENICE VAZQUEZ RAMIREZ  
JEFE DE OFICINA DE CONTABILIDAD

Universidad de Oriente  
Estado de Cambios en la Situación Financiera  
Del 1 de Enero al 31 de Marzo de 2021  
(Pesos)

Concepto	Origen	Aplicación
<b>ACTIVO</b>	<b>2,322,252.67</b>	-
<b>Activo Circulante</b>	<b>972,728.89</b>	-
Efectivo y Equivalentes	1,012,447.20	-
Derechos a Recibir Efectivo o Equivalentes	-	39,718.31
Derechos a Recibir Bienes o Servicios	-	-
Inventarios	-	-
Almacenes	-	-
Estimación por Pérdida o Deterioro de Activos Circulantes	-	-
Otros Activos Circulantes	-	-
<b>Activo No Circulante</b>	<b>1,349,523.78</b>	-
Inversiones Financieras a Largo Plazo	-	-
Derechos a Recibir Efectivo o Equivalentes a Largo Plazo	-	-
Bienes Inmuebles, Infraestructura y Construcciones en Proceso	-	-
Bienes Muebles	-	28,224.05
Activos Intangibles	-	-
Depreciación, Deterioro y Amortización Acumulada de Bienes	1,377,747.83	-
Activos Diferidos	-	-
Estimación por Pérdida o Deterioro de Activos no Circulantes	-	-
Otros Activos no Circulantes	-	-
<b>PASIVO</b>	-	<b>505,880.15</b>
<b>Pasivo Circulante</b>	-	<b>505,880.15</b>
Cuentas por Pagar a Corto Plazo	-	505,880.15
Documentos por Pagar a Corto Plazo	-	-
Porción a Corto Plazo de la Deuda Pública a Largo Plazo	-	-
Títulos y Valores a Corto Plazo	-	-
Pasivos Diferidos a Corto Plazo	-	-
Fondos y Bienes de Terceros en Garantía y/o Administración a Corto Plazo	-	-
Provisiones a Corto Plazo	-	-
Otros Pasivos a Corto Plazo	-	-
<b>Pasivo No Circulante</b>	-	-
Cuentas por Pagar a Largo Plazo	-	-
Documentos por Pagar a Largo Plazo	-	-
Deuda Pública a Largo Plazo	-	-
Pasivos Diferidos a Largo Plazo	-	-
Fondos y Bienes de Terceros en Garantía y/o en Administración a Largo Plazo	-	-
Provisiones a Largo Plazo	-	-
<b>HACIENDA PÚBLICA/ PATRIMONIO</b>	-	<b>1,816,372.52</b>
<b>Hacienda Pública/Patrimonio Contribuido</b>	-	-
Aportaciones	-	-
Donaciones de Capital	-	-
Actualización de la Hacienda Pública / Patrimonio	-	-
<b>Hacienda Pública/Patrimonio Generado</b>	-	<b>1,816,372.52</b>
Resultados del Ejercicio (Ahorro / Desahorro)	2,282,099.79	-
Resultados de Ejercicios Anteriores	-	4,098,472.31
Revalúos	-	-
Reservas	-	-
Rectificaciones de Resultados de Ejercicios Anteriores	-	-
<b>Exceso o Insuficiencia en la Actualización de la Hacienda Pública/Patrimonio</b>	-	-
Resultado por Posición Monetaria	-	-
Resultado por Tenencia de Activos no Monetarios	-	-

Bajo protesta de decir verdad declaramos que los Estados Financieros y sus Notas son razonablemente correctos y responsabilidad del emisor

C.P. EDER GONZÁLEZ AZCORRA GONZÁLEZ  
DIRECTOR ADMINISTRATIVO

C.P. YAZMIN BERENICE VAZQUEZ RAMIREZ  
JEFE DE OFICINA DE CONTABILIDAD

**Universidad de Oriente**  
**Estado Analítico del Activo**  
**Del 1 de Enero al 31 de Marzo de 2021**  
**(Pesos)**

Concepto	1 Saldo Inicial	2 Cargos del Periodo	3 Abonos del Periodo	4 Saldo Final 4=(1+2-3)	(4-1) Variación del Periodo
<b>ACTIVO</b>					
<b>Activo Circulante</b>	9,000,970.70	19,449,552.83	20,422,281.72	8,028,241.81	- 972,728.89
Efectivo y Equivalentes	6,771,567.07	13,432,210.16	14,444,657.36	5,759,119.87	- 1,012,447.20
Derechos a Recibir Efectivo o Equivalentes	2,189,558.22	6,017,342.67	5,977,624.36	2,229,276.53	39,718.31
Derechos a Recibir Bienes o Servicios	39,845.41	-	-	39,845.41	-
Inventarios	-	-	-	-	-
Almacenes	-	-	-	-	-
Estimación por Pérdida o Deterioro de Activos Circulantes	-	-	-	-	-
Otros Activos Circulantes	-	-	-	-	-
<b>Activo No Circulante</b>	106,581,466.60	28,224.05	1,377,747.83	105,231,942.82	- 1,349,523.78
Inversiones Financieras a Largo Plazo	-	-	-	-	-
Derechos a Recibir Efectivo o Equivalentes a Largo Plazo	-	-	-	-	-
Bienes Inmuebles, Infraestructura y Construcciones en Proceso	129,792,772.73	-	-	129,792,772.73	-
Bienes Muebles	26,222,509.76	28,224.05	-	26,250,733.81	28,224.05
Activos Intangibles	1,046,462.89	-	-	1,046,462.89	-
Depreciación, Deterioro y Amortización Acumulada de Bienes	50,480,278.78	-	1,377,747.83	51,858,026.61	- 1,377,747.83
Activos Diferidos	-	-	-	-	-
Estimación por Pérdida o Deterioro de Activos no Circulantes	-	-	-	-	-
Otros Activos no Circulantes	-	-	-	-	-
<b>TOTAL DEL ACTIVO</b>	115,582,437.30	19,477,776.88	21,800,029.55	113,260,184.63	- 2,322,252.67

Bajo protesta de decir verdad declaramos que los Estados Financieros y sus Notas son razonablemente correctos y responsabilidad del emisor

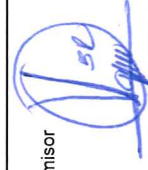

C.P. EDER GONZALO AZCARRA GONZÁLEZ  
 DIRECTOR ADMINISTRATIVO

C.P. YAZMIN BERENICE VAZQUEZ RAMIREZ  
 JEFE DE OFICINA DE CONTABILIDAD

**Universidad de Oriente**  
**Estado Analítico de la Deuda y Otros Pasivos**  
**Del 1 de Enero al 31 de Marzo de 2021**  
**(Pesos)**

Denominación de las Deudas	Moneda de Contratación	Institución o País Acreedor	Saldo Inicial del Periodo	Saldo Final del Periodo
<b>DEUDA PÚBLICA</b>				
<b>Corto Plazo</b>				
<b>Deuda Interna</b>				
Instituciones de Crédito	Peso	México	-	-
Títulos y Valores	Peso	México	-	-
Arrendamientos Financieros	Peso	México	-	-
<b>Deuda Externa</b>				
Organismos Financieros Internacionales	Peso	México	-	-
Deuda Bilateral	Peso	México	-	-
Títulos y Valores	Peso	México	-	-
Arrendamientos Financieros	Peso	México	-	-
<b>Subtotal a Corto Plazo</b>			-	-
<b>Largo Plazo</b>				
<b>Deuda Interna</b>				
Instituciones de Crédito	Peso	México	-	-
Títulos y Valores	Peso	México	-	-
Arrendamientos Financieros	Peso	México	-	-
<b>Deuda Externa</b>				
Organismos Financieros Internacionales	Peso	México	-	-
Deuda Bilateral	Peso	México	-	-
Títulos y Valores	Peso	México	-	-
Arrendamientos Financieros	-	-	-	-
<b>Subtotal a Largo Plazo</b>			-	-
<b>Otros Pasivos</b>	Peso	México	<b>1,168,509.14</b>	<b>662,628.99</b>
<b>Total Deuda y Otros Pasivos</b>			<b>1,168,509.14</b>	<b>662,628.99</b>

Bajo protesta de decir verdad declaramos que los Estados Financieros y sus Notas son razonablemente correctos y responsabilidad del emisor

  
 C.P. EDER GONZALO AZCORRA GONZÁLEZ  
 DIRECTOR ADMINISTRATIVO

  
 C.P. YAZMIN BERENICE VAZQUEZ RAMIREZ  
 JEFE DE OFICINA DE CONTABILIDAD

Universidad de Oriente  
Estado de Variación en la Hacienda Pública  
Del 1 de Enero al 31 de Marzo de 2021  
(pesos)

Concepto	Hacienda Pública/Patrimonio Contribuido	Hacienda Pública/Patrimonio Generado de Ejercicios Anteriores	Hacienda Pública/Patrimonio Generado del Ejercicio	Exceso o Insuficiencia en la Actualización de la Hacienda Pública / Patrimonio	TOTAL
<b>HACIENDA PÚBLICA/PATRIMONIO CONTRIBUIDO NETO DE 2020</b>	145,322,372.32				145,322,372.32
Aportaciones	145,322,372.32				145,322,372.32
Donaciones de Capital	-				-
Actualización de la Hacienda Pública/Patrimonio	-				-
<b>HACIENDA PÚBLICA/PATRIMONIO GENERADO NETO DE 2020</b>		26,809,971.85	4,098,472.31		30,908,444.16
Resultados del Ejercicio (Ahorro/Desahorro)					
Resultados de Ejercicios Anteriores		26,809,971.85	4,098,472.31		4,098,472.31
Revalúos					
Reservas					
Rectificaciones de Resultados de Ejercicios Anteriores					
<b>EXCESO O INSUFICIENCIA EN LA ACTUALIZACIÓN DE LA HACIENDA PÚBLICA/PATRIMONIO NETO DE 2020</b>					
Resultado por Posición Monetaria					
Resultado por Tenencia de Activos no Monetarios					
<b>HACIENDA PÚBLICA / PATRIMONIO NETO FINAL DE 2020</b>	145,322,372.32	26,809,971.85	4,098,472.31		114,413,928.16
<b>CAMBIOS EN LA HACIENDA PÚBLICA/PATRIMONIO CONTRIBUIDO NETO DE 2021</b>					
Aportaciones					
Donaciones de Capital					
Actualización de la Hacienda Pública/Patrimonio					
<b>VARIACIONES DE LA HACIENDA PÚBLICA / PATRIMONIO GENERADO NETO DE 2021</b>		4,098,472.31	2,282,098.79		1,816,372.52
Resultados del Ejercicio (Ahorro/Desahorro)					
Resultados de Ejercicios Anteriores		4,098,472.31	1,816,372.52		1,816,372.52
Revalúos					
Reservas					
Rectificaciones de Resultados de Ejercicios Anteriores					
<b>CAMBIOS EN EL EXCESO O INSUFICIENCIA EN LA ACTUALIZACIÓN DE LA HACIENDA PÚBLICA/PATRIMONIO NETO DE 2021</b>					
Resultado por Posición Monetaria					
Resultado por Tenencia de Activos no Monetarios					
<b>HACIENDA PÚBLICA / PATRIMONIO NETO FINAL DE 2021</b>	145,322,372.32	30,908,444.16	1,816,372.52		112,597,555.64

Bajo protesta de decir verdad declaramos que los Estados Financieros y sus Notas son razonablemente correctos y responsabilidad del emisor

C.P. EDER GONZALO AZCORRA GONZÁLEZ  
DIRECTOR ADMINISTRATIVO



C.P. YAZMIN BERENICE VAZQUEZ RAMIREZ  
JEFE DE OFICINA DE CONTABILIDAD

Universidad de Oriente  
Estado de Flujos de Efectivo  
Del 1 de Enero al 31 de Marzo de 2021 y 2020  
(Pesos)

Concepto	2021	2020
<b>Flujos de Efectivo de las Actividades de Operación</b>		
<b>Origen</b>	<b>5,892,363.33</b>	<b>29,868,970.29</b>
Impuestos	-	-
Cuotas y Aportaciones de Seguridad Social	-	-
Contribuciones de mejoras	-	-
Derechos	-	-
Productos	16,684.33	57,508.63
Aprovechamientos	-	-
Ingresos por Venta de Bienes y Prestación de Servicios	377,266.00	5,160,432.66
Participaciones, Aportaciones, Convenios, Incentivos Derivados de la Colaboración Fiscal y Fondos Distintos de Aportaciones	5,498,413.00	24,651,029.00
Transferencias, Asignaciones, Subsidios y Subvenciones, y Pensiones y Jubilaciones	-	-
Otros Origenes de Operación	-	-
<b>Aplicación</b>	<b>6,876,586.48</b>	<b>28,758,014.85</b>
Servicios Personales	5,266,723.07	23,310,837.79
Materiales y Suministros	231,811.78	1,715,086.29
Servicios Generales	688,787.10	3,240,371.76
Transferencias Internas y Asignaciones al Sector Público	-	-
Transferencias al resto del Sector Público	-	-
Subsidios y Subvenciones	-	-
Ayudas Sociales	-	144,000.00
Pensiones y Jubilaciones	-	-
Transferencias a Fideicomisos, Mandatos y Contratos Análogos	-	-
Transferencias a la Seguridad Social	-	-
Donativos	-	-
Transferencias al Exterior	-	-
Participaciones	-	-
Aportaciones	-	-
Convenios	-	-
Otras Aplicaciones de Operación	689,264.53	347,719.01
<b>Flujos Netos de Efectivo por Actividades de Operación</b>	<b>-</b>	<b>984,223.15</b>
<b>Flujos de Efectivo de las Actividades de Inversión</b>		
<b>Origen</b>	<b>-</b>	<b>-</b>
Bienes Inmuebles, Infraestructura y Construcciones en Proceso	-	-
Bienes Muebles	-	-
Otros Origenes de Inversión	-	-
<b>Aplicación</b>	<b>28,224.05</b>	<b>622,538.96</b>
Bienes Inmuebles, Infraestructura y Construcciones en Proceso	-	-
Bienes Muebles	28,224.05	566,336.96
Otras Aplicaciones de Inversión	-	56,202.00
<b>Flujos Netos de Efectivo por Actividades de Inversión</b>	<b>-</b>	<b>28,224.05</b>
<b>Flujo de Efectivo de las Actividades de Financiamiento</b>		
<b>Origen</b>	<b>-</b>	<b>-</b>
Endeudamiento Neto	-	-
Interno	-	-
Externo	-	-
Otros Origenes de Financiamiento	-	-
<b>Aplicación</b>	<b>-</b>	<b>-</b>
Servicios de la Deuda	-	-
Interno	-	-
Externo	-	-
Otras Aplicaciones de Financiamiento	-	-
<b>Flujos netos de Efectivo por Actividades de Financiamiento</b>	<b>-</b>	<b>-</b>
<b>Incremento/Disminución Neta en el Efectivo y Equivalentes al Efectivo</b>	<b>-</b>	<b>1,012,447.20</b>
<b>Efectivo y Equivalentes al Efectivo al inicio del Ejercicio</b>	<b>6,771,567.07</b>	<b>6,283,150.59</b>
<b>Efectivo y Equivalentes al Efectivo al final del Ejercicio</b>	<b>5,759,119.87</b>	<b>6,771,567.07</b>

Bajo protesta de decir verdad declaramos que los Estados Financieros y sus Notas son razonablemente correctos y responsabilidad del emisor

C.P. EDER GONZALO AZCORRA GONZÁLEZ  
DIRECTOR ADMINISTRATIVO

C.P. YAZMIN BERENICE VAZQUEZ RAMIREZ  
JEFE DE OFICINA DE CONTABILIDAD



# Universidad de Oriente Yucatan

## Balanza de Comprobación del 01/ene/2021 al 31/mar/2021

Cuentas de Mayor con saldo y/o movimientos. (De la cuenta: 1000 a la 5999)

Fecha y hora de Impresión | 06/abr/2021  
01:51 p.m.

Usu: YAZMIN  
Rep: rptBalanzaComprobacion

Nat.	Cuenta	Nombre de la cuenta	SALDO ANTERIOR		MOVIMIENTOS		SALDO ACTUAL	
			DEUDOR	ACREEDOR	DEUDOR	ACREEDOR	DEUDOR	ACREEDOR
D	1000	ACTIVO	\$115,582,437.30	\$0.00	\$19,477,776.88	\$21,800,029.55	\$113,260,184.63	\$0.00
D	1100	ACTIVO CIRCULANTE	\$9,000,970.70	\$0.00	\$19,449,552.83	\$20,422,281.72	\$8,028,241.81	\$0.00
D	1110	EFFECTIVO Y EQUIVALENTES	\$6,771,567.07	\$0.00	\$13,432,210.16	\$14,444,657.36	\$5,759,119.87	\$0.00
D	1111	EFFECTIVO	\$0.00	\$0.00	\$37,299.00	\$1,299.00	\$36,000.00	\$0.00
D	1111-04	FONDO FIJO CTA-0152144522	\$0.00	\$0.00	\$30,000.00	\$0.00	\$30,000.00	\$0.00
D	1111-05	CAJA CTA-0152144522	\$0.00	\$0.00	\$2,299.00	\$1,299.00	\$1,000.00	\$0.00
D	1111-07	FONDO FIJO CTA-0194037324	\$0.00	\$0.00	\$5,000.00	\$0.00	\$5,000.00	\$0.00
D	1113	BANCOS/DEPENDENCIAS Y OTROS	\$5,263,308.54	\$0.00	\$13,394,911.16	\$14,443,358.36	\$4,214,861.34	\$0.00
D	1113-01	BANCOMERCTA-0151887564	\$561,612.80	\$0.00	\$495,000.00	\$566,367.06	\$490,245.74	\$0.00
D	1113-02	BANCOMERCTA-0152144522	\$1,218,069.23	\$0.00	\$1,248,693.86	\$2,459,167.37	\$7,595.72	\$0.00
D	1113-03	BANCOMERCTA-0156059562	\$9.03	\$0.00	\$0.00	\$0.00	\$9.03	\$0.00
D	1113-04	BANCOMERCTA-0162178680	\$735,938.87	\$0.00	\$228,456.00	\$728,456.00	\$235,938.87	\$0.00
D	1113-05	BANCOMERCTA-0164649591	\$241,652.47	\$0.00	\$200,000.00	\$200,000.00	\$241,652.47	\$0.00
D	1113-06	BANCOMERCTA-0174814754	\$17,618.39	\$0.00	\$0.44	\$0.00	\$17,618.83	\$0.00
D	1113-08	BANCOMERCTA-0185194628	\$35,600.51	\$0.00	\$0.00	\$0.00	\$35,600.51	\$0.00
D	1113-09	BANCOMERCTA-0189903107	\$442,042.60	\$0.00	\$0.00	\$0.00	\$442,042.60	\$0.00
D	1113-12	BANCOMERCTA-0194037324	\$686,899.44	\$0.00	\$994,929.31	\$963,046.69	\$698,782.06	\$0.00
D	1113-13	Fondos de Inversión	\$349,727.51	\$0.00	\$16,636.30	\$0.00	\$366,363.81	\$0.00
D	1113-22	BANCOMER CTA-0110523267	\$13,571.85	\$0.00	\$13,000.35	\$13,000.00	\$13,572.20	\$0.00
D	1113-25	BANCOMER CTA-0111061054	\$6,900.39	\$0.00	\$7,920.00	\$14,065.51	\$734.88	\$0.00
D	1113-31	BANCOMER CTA-0112778335	-\$6,270.49	\$0.00	\$0.00	\$0.00	-\$6,270.49	\$0.00
D	1113-35	BANCOMER CTA-0113546357	\$101,418.19	\$0.00	\$4,157.96	\$78.88	\$105,497.27	\$0.00
D	1113-37	BANCOMER CTA-0114677552	\$48,547.96	\$0.00	\$0.57	\$48,444.40	\$104.13	\$0.00
D	1113-38	BANCOMER CTA-0114351673	\$751,932.97	\$0.00	\$1,040,225.43	\$1,661,361.78	\$130,796.62	\$0.00
D	1113-39	BANCOMER CTA-0114351649	\$57,831.78	\$0.00	\$3,400,009.51	\$3,425,459.42	\$32,381.87	\$0.00
D	1113-40	BANORTE CTA-1099622591	\$203.24	\$0.00	\$0.00	\$0.00	\$203.24	\$0.00
D	1113-41	BANCOMER CTA-0115693136	\$1.80	\$0.00	\$26,675.23	\$26,677.03	\$0.00	\$0.00
D	1113-42	BANORTE CTA-1139282118	\$0.00	\$0.00	\$0.10	\$0.00	\$0.10	\$0.00
D	1113-43	BANORTE CTA-1139279499	\$0.00	\$0.00	\$0.10	\$0.00	\$0.10	\$0.00
D	1113-44	BANCOMER CTA-0116229964	\$0.00	\$0.00	\$3,741,896.00	\$2,749,420.22	\$992,475.78	\$0.00
D	1113-46	BANCOMER CTA-0116229948	\$0.00	\$0.00	\$1,977,310.00	\$1,567,794.00	\$409,516.00	\$0.00
D	1115	FONDOS CON AFECTACIÓN ESPECÍFICA	\$0.00	\$0.00	\$0.00	\$0.00	\$0.00	\$0.00
D	1115-01	Fondo de Contingencia	\$1,508,258.53	\$0.00	\$0.00	\$0.00	\$1,508,258.53	\$0.00
D	1115-02	Fondos de inversión num contrato 2026154506	\$1,031,590.24	\$0.00	\$0.00	\$0.00	\$1,031,590.24	\$0.00
D	1120	DERECHOS A RECIBIR EFFECTIVO O EQUIVALENTES	\$476,668.29	\$0.00	\$0.00	\$0.00	\$476,668.29	\$0.00
D	1122	CUENTAS POR COBRAR A CORTO PLAZO	\$2,189,558.22	\$0.00	\$6,017,342.67	\$5,977,624.36	\$2,229,276.53	\$0.00
D	1122-73	Ingresos por Venta de Bienes de Organismos Descentralizados	\$2,129,912.00	\$0.00	\$5,875,679.00	\$5,875,679.00	\$2,129,912.00	\$0.00
D	1122-83	Convenios SAF	\$2,129,912.00	\$0.00	\$377,266.00	\$377,266.00	\$0.00	\$0.00
D	1123	DEUDORES DIVERSOS POR COBRAR A CORTO PLAZO	\$51,231.17	\$0.00	\$112,609.17	\$74,259.17	\$89,581.17	\$0.00
D	1123-001	AMIREYOLY BURGOS AGUILAR	\$0.00	\$0.00	\$10,000.00	\$1,000.00	\$9,000.00	\$0.00
D	1123-014	MANUEL CANDELARIO TEJERO DIAZ	\$0.00	\$0.00	\$4,000.00	\$0.00	\$4,000.00	\$0.00
D	1123-018	JORGE ARIEL CHIMAL GONZALEZ	\$0.00	\$0.00	\$3,000.00	\$500.00	\$2,500.00	\$0.00
D	1123-024	JESUS EMANUEL GRANIEL LORIA	-\$989.68	\$0.00	\$0.00	\$0.00	-\$989.68	\$0.00
D	1123-027	MIGUEL ARMANDO ALVAREZ CASTILLO	\$0.00	\$0.00	\$8,000.00	\$750.00	\$7,250.00	\$0.00
D	1123-028	Cuota por recuperación cuatrimestral	\$23,000.00	\$0.00	\$0.00	\$0.00	\$23,000.00	\$0.00
D	1123-034	Cuota anual por expedición de constancias	\$5,333.00	\$0.00	\$0.00	\$0.00	\$5,333.00	\$0.00
D	1123-039	Secretaria de administración y finanzas	\$1.00	\$0.00	\$0.00	\$0.00	\$1.00	\$0.00



# Universidad de Oriente Yucatan

## Balanza de Comprobación del 01/ene/2021 al 31/mar/2021 Cuentas de Mayor con saldo y/o movimientos. (De la cuenta: 1000 a la 5999)

Usu: YA-ZMIN

Rep: rptBalanzaComprobacion

Fecha y hora de Impresión | 06/abr/2021 01:51 p.m.

Nat.	Cuenta	Nombre de la cuenta	SALDO ANTERIOR		MOVIMIENTOS		SALDO ACTUAL	
			DEUDOR	ACREEDOR	DEUDOR	ACREEDOR	DEUDOR	ACREEDOR
D	1123-064	SECRETARIA DE EDUCACION PUBLICA	\$18,564.00	\$0.00	\$0.00	\$0.00	\$18,564.00	\$0.00
D	1123-100	PEDRO RAFAEL CENTENO ROSADO	\$1,380.32	\$0.00	\$0.00	\$0.00	\$1,380.32	\$0.00
D	1123-104	EDER GONZALO AZCORRA GONZALEZ	\$0.00	\$0.00	\$42,167.17	\$42,167.17	\$0.00	\$0.00
D	1123-112	JULIO GABRIEL CAAMAL MAY	\$0.00	\$0.00	\$4,500.00	\$2,500.00	\$1,500.00	\$0.00
D	1123-117	BIMBO S.A DE C.V.	\$0.01	\$0.00	\$0.00	\$0.00	\$0.01	\$0.00
D	1123-118	ESCUELA MODELO S.C.P.	\$700.00	\$0.00	\$19,600.00	\$20,300.00	\$0.00	\$0.00
D	1123-120	GENIALLY WEB S.L.	\$1,192.52	\$0.00	\$0.00	\$0.00	\$1,192.52	\$0.00
D	1123-122	VILLANUEVA FERNANDEZ CRISTEL IRAHI	\$2,050.00	\$0.00	\$0.00	\$0.00	\$2,050.00	\$0.00
D	1123-123	PAULINA BAUTISTA CUPUL	\$0.00	\$0.00	\$2,842.00	\$2,842.00	\$0.00	\$0.00
D	1123-65	LUIS HUMBERTO MARTIN GAMBOA	\$0.00	\$0.00	\$7,200.00	\$400.00	\$6,800.00	\$0.00
D	1123-85	RAYMUNDO JESUS SANDOVAL TECUN	\$0.00	\$0.00	\$1,800.00	\$1,800.00	\$0.00	\$0.00
D	1123-92	VICTOR MANUEL CIAU POOT	\$0.00	\$0.00	\$10,000.00	\$2,000.00	\$8,000.00	\$0.00
D	1124	INGRESOS POR RECUPERAR A CORTO PLAZO	\$0.00	\$0.00	\$16,684.33	\$16,684.33	\$0.00	\$0.00
D	1124-51	Productos	\$0.00	\$0.00	\$16,684.33	\$16,684.33	\$0.00	\$0.00
D	1129	OTROS DERECHOS A RECIBIR EFECTIVO O EQUIVALENTES A CORTO PLAZO	\$8,415.05	\$0.00	\$12,370.17	\$11,001.86	\$9,783.36	\$0.00
D	1129-01	Subsidio al Empleo	\$8,415.05	\$0.00	\$12,370.17	\$11,001.86	\$9,783.36	\$0.00
D	1130	DERECHOS A RECIBIR BIENES O SERVICIOS	\$39,845.41	\$0.00	\$0.00	\$0.00	\$39,845.41	\$0.00
D	1131	ANTICIPO A PROVEEDORES POR ADQUISICIÓN DE BIENES Y PRESTACIÓN DE SERVICIOS A CORTO PLAZO	\$6,718.24	\$0.00	\$0.00	\$0.00	\$6,718.24	\$0.00
D	1131-01	Radomovil dipsa sa de cv	\$854.24	\$0.00	\$0.00	\$0.00	\$854.24	\$0.00
D	1131-02	UNIVERSIDAD NACIONAL AUTONOMA DE MEXICO	\$1,500.00	\$0.00	\$0.00	\$0.00	\$1,500.00	\$0.00
D	1131-04	Hotel san miguel arcangel sa de cv	\$3,894.00	\$0.00	\$0.00	\$0.00	\$3,894.00	\$0.00
D	1131-20	INMOBILIARIA ONGAY REYES SA DE CV	\$470.00	\$0.00	\$0.00	\$0.00	\$470.00	\$0.00
D	1132	ANTICIPO A PROVEEDORES POR ADQUISICIÓN DE BIENES INMUEBLES Y MUEBLES A CORTO PLAZO	\$14,744.37	\$0.00	\$0.00	\$0.00	\$14,744.37	\$0.00
D	1132-007	CARLOS HERNAN FIGUEROA MARTINEZ	\$3,500.00	\$0.00	\$0.00	\$0.00	\$3,500.00	\$0.00
D	1132-008	DISEÑOS Y CLASICOS MEXICO SA DE CV	\$1,641.57	\$0.00	\$0.00	\$0.00	\$1,641.57	\$0.00
D	1132-009	UNIVERSIDAD AUTONOMA DE MEXICO	\$4,000.00	\$0.00	\$0.00	\$0.00	\$4,000.00	\$0.00
D	1132-012	COCITEC MEXICANA SA DE CV	\$5,602.80	\$0.00	\$0.00	\$0.00	\$5,602.80	\$0.00
D	1139	OTROS DERECHOS A RECIBIR BIENES O SERVICIOS A CORTO PLAZO	\$18,382.80	\$0.00	\$0.00	\$0.00	\$18,382.80	\$0.00
D	1139-01	Alcocer Pech Juan Gerardo	\$3,862.80	\$0.00	\$0.00	\$0.00	\$3,862.80	\$0.00
D	1139-02	Servicios educativos de quintana roo	\$14,520.00	\$0.00	\$0.00	\$0.00	\$14,520.00	\$0.00
D	1200	ACTIVO NO CIRCULANTE	\$106,581,466.60	\$0.00	\$28,224.05	\$1,377,747.83	\$105,231,942.82	\$0.00
D	1230	BIENES INMUEBLES, INFRAESTRUCTURA Y CONSTRUCCIONES EN PROCESO	\$129,792,772.73	\$0.00	\$0.00	\$0.00	\$129,792,772.73	\$0.00
D	1231	TERRENOS	\$27,348,765.41	\$0.00	\$0.00	\$0.00	\$27,348,765.41	\$0.00
D	1231-01	Terrenos	\$27,348,765.41	\$0.00	\$0.00	\$0.00	\$27,348,765.41	\$0.00
D	1233	EDIFICIOS NO HABITACIONALES	\$102,444,007.32	\$0.00	\$0.00	\$0.00	\$102,444,007.32	\$0.00
D	1233-001	Saldo Inicial Edificio	\$36,986,301.55	\$0.00	\$0.00	\$0.00	\$36,986,301.55	\$0.00
D	1233-002	Edificio de Docencia (2 aulas) IDE-10-OP-044	\$989,456.16	\$0.00	\$0.00	\$0.00	\$989,456.16	\$0.00
D	1233-003	Aula	\$1,898,380.89	\$0.00	\$0.00	\$0.00	\$1,898,380.89	\$0.00
D	1233-004	Biblioteca	\$15,632,957.80	\$0.00	\$0.00	\$0.00	\$15,632,957.80	\$0.00
D	1233-005	Trabajos Laboratorio y Andadores Contrato 150804	\$196,257.33	\$0.00	\$0.00	\$0.00	\$196,257.33	\$0.00
D	1233-006	Aula didáctica Contrato 150803	\$628,310.40	\$0.00	\$0.00	\$0.00	\$628,310.40	\$0.00
D	1233-007	Aula Didáctica y Lab. de Bromatología 150802	\$2,800,910.51	\$0.00	\$0.00	\$0.00	\$2,800,910.51	\$0.00
D	1233-008	Cancha de usos multiples	\$1,013,595.34	\$0.00	\$0.00	\$0.00	\$1,013,595.34	\$0.00



# Universidad de Oriente Yucatan

## Balanza de Comprobación del 01/ene/2021 al 31/mar/2021

Cuentas de Mayor con saldo y/o movimientos. (De la cuenta: 1000 a la 5999)

Fecha y hora de Impresión: 06/abr/2021 01:51 p.m.

Usu: YAZMIN  
Rep: rptBalanzaComprobacion

Nat.	Cuenta	Nombre de la cuenta	SALDO ANTERIOR		MOVIMIENTOS		SALDO ACTUAL	
			DEUDOR	ACREEDOR	DEUDOR	ACREEDOR	DEUDOR	ACREEDOR
D	1233-009	Mailla cilonica e iluminacion en cancha de Usos Multiples	\$95,294.68	\$0.00	\$0.00	\$0.00	\$95,294.68	\$0.00
D	1233-010	Aula didactica obra 151206	\$839,590.47	\$0.00	\$0.00	\$0.00	\$839,590.47	\$0.00
D	1233-011	Aula didactica obra 160801	\$711,099.58	\$0.00	\$0.00	\$0.00	\$711,099.58	\$0.00
D	1233-012	Aula didactica obra 160805	\$901,000.99	\$0.00	\$0.00	\$0.00	\$901,000.99	\$0.00
D	1233-013	Edificio de laboratorio 172080	\$19,560,653.40	\$0.00	\$0.00	\$0.00	\$19,560,653.40	\$0.00
D	1233-014	Ampliacion: Red electrica y Cesped en Rollo 183013	\$3,996,875.33	\$0.00	\$0.00	\$0.00	\$3,996,875.33	\$0.00
D	1233-015	Ampliacion del sistema fotovoltaico (lote de 536 paneles y dos casetas de inversion)	\$5,750,891.52	\$0.00	\$0.00	\$0.00	\$5,750,891.52	\$0.00
D	1233-016	Conclusion de Obra Edificio de laboratorio (Continuidad) 193011 IDE-19-OP-LP-051	\$10,440,431.37	\$0.00	\$0.00	\$0.00	\$10,440,431.37	\$0.00
D	1240	BIENES MUEBLES	\$26,222,509.76	\$0.00	\$28,224.05	\$0.00	\$26,250,733.81	\$0.00
D	1241	MOBILIARIO Y EQUIPO DE ADMINISTRACION	\$18,712,899.22	\$0.00	\$28,224.05	\$0.00	\$18,741,123.27	\$0.00
D	1241-1	Muebles de Oficina y Estanteria	\$3,045,098.47	\$0.00	\$0.00	\$0.00	\$3,045,098.47	\$0.00
D	1241-1-001	Saldo Inicial Muebles de Oficina y Estanteria	\$2,399,495.35	\$0.00	\$0.00	\$0.00	\$2,399,495.35	\$0.00
D	1241-1-5111	Muebles de oficina	\$645,603.12	\$0.00	\$0.00	\$0.00	\$645,603.12	\$0.00
D	1241-3	Equipo de Computo y de Tecnologias de la Informacion	\$10,198,005.72	\$0.00	\$28,224.05	\$0.00	\$10,226,229.77	\$0.00
D	1241-3-001	Saldo Inicial de Equipo de Computo y de Tecnologias de la Informacion	\$7,793,826.31	\$0.00	\$0.00	\$0.00	\$7,793,826.31	\$0.00
D	1241-3-5151	Equipo de computo y de tecnologia de la informacion	\$2,404,179.41	\$0.00	\$28,224.05	\$0.00	\$2,432,403.46	\$0.00
D	1241-9	Otros Mobiliarios y Equipos de Administracion	\$5,469,795.03	\$0.00	\$0.00	\$0.00	\$5,469,795.03	\$0.00
D	1241-9-001	Saldo Inicial Otros Mobiliarios y Equipos de Administracion	\$1,014,970.25	\$0.00	\$0.00	\$0.00	\$1,014,970.25	\$0.00
D	1241-9-5191	Mobiliario y equipo para el desarrollo de actividades productivas y administrativas	\$4,454,824.78	\$0.00	\$0.00	\$0.00	\$4,454,824.78	\$0.00
D	1242	MOBILIARIO Y EQUIPO EDUCACIONAL Y RECREATIVO	\$2,690,820.59	\$0.00	\$0.00	\$0.00	\$2,690,820.59	\$0.00
D	1242-1	Equipos y Aparatos Audiovisuales	\$2,527,795.87	\$0.00	\$0.00	\$0.00	\$2,527,795.87	\$0.00
D	1242-1-001	Saldo Inicial de equipo y aparatos audiovisuales	\$681,926.35	\$0.00	\$0.00	\$0.00	\$681,926.35	\$0.00
D	1242-1-5211	Equipos y aparatos de proyeccion de imagenes, audio y video	\$1,845,869.52	\$0.00	\$0.00	\$0.00	\$1,845,869.52	\$0.00
D	1242-2	Aparatos Deportivos	\$7,498.00	\$0.00	\$0.00	\$0.00	\$7,498.00	\$0.00
D	1242-2-001	Saldo Inicial de aparatos deportivos	\$7,498.00	\$0.00	\$0.00	\$0.00	\$7,498.00	\$0.00
D	1242-3	Camaras Fotograficas y de Video	\$155,526.72	\$0.00	\$0.00	\$0.00	\$155,526.72	\$0.00
D	1242-3-001	Saldo Inicial de camaras fotograficas y de video	\$155,526.72	\$0.00	\$0.00	\$0.00	\$155,526.72	\$0.00
D	1243	EQUIPO E INSTRUMENTAL MEDICO Y DE LABORATORIO	\$13,804.00	\$0.00	\$0.00	\$0.00	\$13,804.00	\$0.00
D	1243-1	Equipo Medico y de Laboratorio	\$13,804.00	\$0.00	\$0.00	\$0.00	\$13,804.00	\$0.00
D	1243-1-5311	Equipo medico y de laboratorio	\$13,804.00	\$0.00	\$0.00	\$0.00	\$13,804.00	\$0.00
D	1244	VEHICULOS Y EQUIPO DE TRANSPORTE	\$1,063,950.00	\$0.00	\$0.00	\$0.00	\$1,063,950.00	\$0.00
D	1244-1	vehiculos y equipo terrestre	\$1,063,950.00	\$0.00	\$0.00	\$0.00	\$1,063,950.00	\$0.00
D	1244-1-001	Saldo Inicial vehiculos y equipo de transporte	\$1,063,950.00	\$0.00	\$0.00	\$0.00	\$1,063,950.00	\$0.00
D	1246	MAQUINARIA, OTROS EQUIPOS Y HERRAMIENTAS	\$1,063,950.00	\$0.00	\$0.00	\$0.00	\$1,063,950.00	\$0.00
D	1246-1	Maquinaria y Equipo Agropecuario	\$3,741,035.95	\$0.00	\$0.00	\$0.00	\$3,741,035.95	\$0.00
D	1246-1-001	Saldo Inicial Maquinaria y Equipo Agropecuario	\$28,672.56	\$0.00	\$0.00	\$0.00	\$28,672.56	\$0.00
D	1246-1-5611	Maquinaria y equipo agropecuario	\$22,080.06	\$0.00	\$0.00	\$0.00	\$22,080.06	\$0.00
D	1246-2	Maquinaria y Equipo Industrial	\$6,592.50	\$0.00	\$0.00	\$0.00	\$6,592.50	\$0.00
D	1246-2-001	Saldo Inicial de maquinaria y equipo audiovisual	\$2,002,650.16	\$0.00	\$0.00	\$0.00	\$2,002,650.16	\$0.00
D	1246-4	Sistemas de Aire Acondicionado, Calefaccion y de Refrigeracion Industrial y Comercial	\$2,002,650.16	\$0.00	\$0.00	\$0.00	\$2,002,650.16	\$0.00
D	1246-4-001	Saldo Inicial de sistema de aire acondicionado, calefaccion y de refrigeracion industrial y comercial	\$135,014.80	\$0.00	\$0.00	\$0.00	\$135,014.80	\$0.00
D	1246-4-5641	Sistemas de aire acondicionado, calefaccion y de refrigeracion industrial y comercial	\$112,378.80	\$0.00	\$0.00	\$0.00	\$112,378.80	\$0.00
D	1246-4-5641	Sistemas de aire acondicionado, calefaccion y de refrigeracion industrial y comercial	\$22,636.00	\$0.00	\$0.00	\$0.00	\$22,636.00	\$0.00



# Universidad de Oriente Yucatan

## Balanza de Comprobación del 01/ene/2021 al 31/mar/2021 Cuentas de Mayor con saldo y/o movimientos. (De la cuenta: 1000 a la 5999)

Usr: YAZMIN  
Rep: rptBalanzaComprobacion

Fecha y hora de Impresión  
06/abr/2021  
01:51 p.m.

Nat.	Cuenta	Nombre de la cuenta	SALDO ANTERIOR		MOVIMIENTOS		SALDO ACTUAL	
			DEUDOR	ACREEDOR	DEUDOR	ACREEDOR	DEUDOR	ACREEDOR
D	1246-5	Equipo de Comunicación y Telecomunicación	\$1,268,073.14	\$0.00	\$0.00	\$0.00	\$1,268,073.14	\$0.00
D	1246-5-001	Saldo Inicial Equipo de Comunicación y Telecomunicación	\$1,259,315.14	\$0.00	\$0.00	\$0.00	\$1,259,315.14	\$0.00
D	1246-5-5651	Equipo de comunicación y telecomunicación	\$8,758.00	\$0.00	\$0.00	\$0.00	\$8,758.00	\$0.00
D	1246-6	Equipos de Generación Eléctrica, Aparatos y Accesorios Eléctricos	\$256,113.08	\$0.00	\$0.00	\$0.00	\$256,113.08	\$0.00
D	1246-6-001	Saldo Inicial de equipos de generación eléctrica, aparatos y accesorios eléctricos	\$181,660.08	\$0.00	\$0.00	\$0.00	\$181,660.08	\$0.00
D	1246-6-5661	Equipos de generación eléctrica y aparatos eléctricos	\$74,453.00	\$0.00	\$0.00	\$0.00	\$74,453.00	\$0.00
D	1246-7	Herramientas y Máquinas-Herramienta	\$50,512.21	\$0.00	\$0.00	\$0.00	\$50,512.21	\$0.00
D	1246-7-001	Saldo Inicial Herramientas y Maquinarias-Herramientas	\$20,917.21	\$0.00	\$0.00	\$0.00	\$20,917.21	\$0.00
D	1246-7-5671	Herramientas y máquinas-herramienta	\$29,595.00	\$0.00	\$0.00	\$0.00	\$29,595.00	\$0.00
D	1250	ACTIVOS INTANGIBLES	\$1,046,462.89	\$0.00	\$0.00	\$0.00	\$1,046,462.89	\$0.00
D	1251	SOFTWARE	\$638,648.40	\$0.00	\$0.00	\$0.00	\$638,648.40	\$0.00
D	1251-001	Saldo Inicial Software	\$570,085.40	\$0.00	\$0.00	\$0.00	\$570,085.40	\$0.00
D	1251-5911	Software	\$68,563.00	\$0.00	\$0.00	\$0.00	\$68,563.00	\$0.00
D	1254	LICENCIAS	\$407,814.49	\$0.00	\$0.00	\$0.00	\$407,814.49	\$0.00
D	1254-1	Licencias Informáticas e Intelectuales	\$407,814.49	\$0.00	\$0.00	\$0.00	\$407,814.49	\$0.00
D	1254-1-001	Saldo Inicial Licencias Informáticas e Intelectuales	\$181,568.90	\$0.00	\$0.00	\$0.00	\$181,568.90	\$0.00
D	1254-1-5971	LICENCIAS INFORMÁTICAS E INTELECTUALES	\$226,245.59	\$0.00	\$0.00	\$0.00	\$226,245.59	\$0.00
A	1260	DEPRECIACIÓN, DETERIORO Y AMORTIZACIÓN ACUMULADA DE BIENES	\$0.00	\$50,480,278.78	\$0.00	\$1,377,747.83	\$0.00	\$51,858,026.61
A	1261	DEPRECIACIÓN ACUMULADA DE BIENES INMUEBLES	\$0.00	\$30,704,545.42	\$0.00	\$1,011,167.58	\$0.00	\$31,715,713.00
A	1261-3	Depreciación Acumulada de Edificios no Habitacionales.	\$0.00	\$30,704,545.42	\$0.00	\$1,011,167.58	\$0.00	\$31,715,713.00
A	1261-3-01	Saldo Inicial de depreciación acumulada de edificios no habitacionales	\$0.00	\$15,432,928.12	\$0.00	\$0.00	\$0.00	\$15,432,928.12
A	1261-3-02	Depreciación acumulada del ejercicio de edificio no habitacionales	\$0.00	\$15,271,617.30	\$0.00	\$1,011,167.58	\$0.00	\$16,282,784.88
A	1263	DEPRECIACIÓN ACUMULADA DE BIENES MUEBLES	\$0.00	\$18,781,513.99	\$0.00	\$354,704.75	\$0.00	\$19,136,218.74
A	1263-1	Depreciación Acumulada de Mobiliario y Equipo de Administración.	\$0.00	\$13,350,338.10	\$0.00	\$292,949.16	\$0.00	\$13,643,287.26
A	1263-1-01	Saldo Inicial Depreciación Acumulada de Mobiliario y Equipo de Administración	\$0.00	\$9,984,633.97	\$0.00	\$0.00	\$0.00	\$9,984,633.97
A	1263-1-02	Depreciación acumulada del ejercicio de mobiliario y equipo de administración	\$0.00	\$3,365,704.13	\$0.00	\$292,949.16	\$0.00	\$3,658,653.29
A	1263-2	Depreciación Acumulada de Mobiliario y Equipo Educativo y Recreativo.	\$0.00	\$847,644.01	\$0.00	\$51,864.14	\$0.00	\$899,508.15
A	1263-2-01	Saldo Inicial de depreciación acumulada de mobiliario y equipo educacional y recreativo	\$0.00	\$411,089.43	\$0.00	\$0.00	\$0.00	\$411,089.43
A	1263-2-02	Depreciación acumulada del ejercicio de mobiliario y equipo educacional y recreativo	\$0.00	\$436,554.58	\$0.00	\$51,864.14	\$0.00	\$488,418.72
A	1263-3	Depreciación Acumulada de Instrumental Médico y de Laboratorio.	\$0.00	\$6,382.40	\$0.00	\$345.09	\$0.00	\$6,727.49
A	1263-3-02	Depreciación acumulada del ejercicio de instrumental medico y de laboratorio	\$0.00	\$6,382.40	\$0.00	\$345.09	\$0.00	\$6,727.49
A	1263-4	Depreciación Acumulada de Equipo de Transporte.	\$0.00	\$1,063,949.85	\$0.00	\$0.00	\$0.00	\$1,063,949.85
A	1263-4-01	Saldo Inicial Depreciación Acumulada de Equipo de Transporte	\$0.00	\$844,599.85	\$0.00	\$0.00	\$0.00	\$844,599.85
A	1263-4-02	Depreciación acumulada del ejercicio de equipo de transporte	\$0.00	\$219,350.00	\$0.00	\$0.00	\$0.00	\$219,350.00
A	1263-6	Depreciación Acumulada de Maquinaria, otros Equipos y Herramientas.	\$0.00	\$3,513,199.63	\$0.00	\$9,546.36	\$0.00	\$3,522,745.99
A	1263-6-01	Saldo Inicial Depreciación de Maquinaria, Otros Equipos y Herramientas	\$0.00	\$3,093,654.15	\$0.00	\$0.00	\$0.00	\$3,093,654.15



# Universidad de Oriente Yucatan

## Balanza de Comprobación del 01/ene/2021 al 31/mar/2021 Cuentas de Mayor con saldo y/o movimientos. (De la cuenta: 1000 a la 5999)

Usr: YAZMIN  
Rep: rptBalanzaComprobacion

Fecha y hora de Impresión: 06/abr/2021 01:51 p.m.

Nat.	Cuenta	Nombre de la cuenta	SALDO ANTERIOR		MOVIMIENTOS		SALDO ACTUAL	
			DEUDOR	ACREEDOR	DEUDOR	ACREEDOR	DEUDOR	ACREEDOR
A	1263-6-02	Depreciación acumulada del ejercicio de maquinaria, equipo y herramientas	\$0.00	\$419,545.48	\$0.00	\$9,546.36	\$0.00	\$429,091.84
A	1265	AMORTIZACIÓN ACUMULADA DE ACTIVOS INTANGIBLES	\$0.00	\$994,219.37	\$0.00	\$11,875.50	\$0.00	\$1,006,094.87
A	1265-1	Amortización Acumulada de Software.	\$0.00	\$629,948.41	\$0.00	\$0.00	\$0.00	\$629,948.41
A	1265-1-01	Saldo Inicial Amortización de Software	\$0.00	\$528,173.00	\$0.00	\$0.00	\$0.00	\$528,173.00
A	1265-1-02	Amortización acumulada de Software.	\$0.00	\$101,775.41	\$0.00	\$0.00	\$0.00	\$101,775.41
A	1265-4	Amortización Acumulada de Licencias.	\$0.00	\$364,270.96	\$0.00	\$11,875.50	\$0.00	\$376,146.46
A	1265-4-01	Saldo Inicial Amortización Acumulada de licencias	\$0.00	\$141,531.31	\$0.00	\$0.00	\$0.00	\$141,531.31
A	1265-4-02	Amortización acumulada de licencias	\$0.00	\$222,739.65	\$0.00	\$11,875.50	\$0.00	\$234,615.15
A	2000	PASIVO	\$0.00	\$1,168,509.14	\$8,089,175.70	\$7,583,295.55	\$0.00	\$662,628.99
A	2100	PASIVO CIRCULANTE	\$0.00	\$991,194.47	\$8,089,175.70	\$7,583,295.55	\$0.00	\$485,314.32
A	2110	CUENTAS POR PAGAR A CORTO PLAZO	\$0.00	\$991,192.51	\$8,089,175.70	\$7,583,295.55	\$0.00	\$485,312.36
A	2111	SERVICIOS PERSONALES POR PAGAR A CORTO PLAZO	\$0.00	\$242,607.98	\$5,342,904.56	\$5,342,904.56	\$0.00	\$126,692.17
A	2111-1	Remuneración por pagar al Personal de carácter permanente a CP	\$0.00	\$15,901.43	\$3,996,736.87	\$3,996,736.87	\$0.00	\$15,901.43
A	2111-1-01	Remuneración por pagar al Personal de carácter permanente a CP	\$0.00	\$15,901.43	\$0.00	\$0.00	\$0.00	\$15,901.43
A	2111-1-1131	Remuneración por pagar al Personal de carácter permanente a CP	\$0.00	\$0.00	\$3,996,736.87	\$3,996,736.87	\$0.00	\$0.00
A	2111-2	Remuneración por pagar al Personal de carácter transitorio a CP	\$0.00	\$264,940.59	\$264,940.59	\$264,940.59	\$0.00	\$2,630.02
A	2111-2-01	Remuneración por pagar al Personal de carácter transitorio a CP	\$0.00	\$2,630.02	\$0.00	\$0.00	\$0.00	\$2,630.02
A	2111-2-1211	Honorarios asimilables a salarios	\$0.00	\$0.00	\$264,940.59	\$264,940.59	\$0.00	\$0.00
A	2111-3	Remuneraciones Adicionales y Especiales por Pagar a CP	\$0.00	\$0.00	\$617,962.60	\$617,962.60	\$0.00	\$0.00
A	2111-3-1321	Remuneraciones Adicionales y Especiales por Pagar a CP	\$0.00	\$0.00	\$98,132.56	\$98,132.56	\$0.00	\$0.00
A	2111-3-1322	Prima vacacional	\$0.00	\$0.00	\$1,779.15	\$1,779.15	\$0.00	\$0.00
A	2111-3-1341	Compensación por servicios al personal de base	\$0.00	\$0.00	\$518,050.89	\$518,050.89	\$0.00	\$0.00
A	2111-4	Seguridad Social y Seguros por pagar a CP	\$0.00	\$224,076.53	\$579,180.31	\$463,264.50	\$0.00	\$108,160.72
A	2111-4-1411	Aportaciones al ISSSTE	\$0.00	\$224,076.53	\$579,180.31	\$463,264.50	\$0.00	\$108,160.72
A	2112	PROVEEDORES POR PAGAR A CORTO PLAZO	\$0.00	\$0.03	\$849,710.05	\$849,710.05	\$0.00	\$0.03
A	2112-1	Deudas por Adquisición de Bienes y Contratación de Servicios por Pagar a CP	\$0.00	\$0.03	\$821,486.00	\$821,486.00	\$0.00	\$0.03
A	2112-1-000004	ELBERT RENE VEGA AYALA	\$0.00	\$0.00	\$909.44	\$909.44	\$0.00	\$0.00
A	2112-1-000010	DHL EXPRESS MEXICO S.A. DE C.V.	\$0.00	\$0.00	\$5,908.29	\$5,908.29	\$0.00	\$0.00
A	2112-1-000013	OPERADORA DE TIENDAS VOLUNTARIAS S.A DE C.V.	\$0.00	\$0.00	\$13,997.14	\$13,997.14	\$0.00	\$0.00
A	2112-1-000019	TELEFONOS DE MEXICO S.A.B. DE C.V.	\$0.00	\$0.00	\$9,149.37	\$9,149.37	\$0.00	\$0.00
A	2112-1-000020	RADIOMOVIL DIPS S.A. DE C.V.	\$0.00	\$0.00	\$1,097.00	\$1,097.00	\$0.00	\$0.00
A	2112-1-000022	ABEL ADRIAN TUZ ALAMILLA	\$0.00	\$0.00	\$4,176.00	\$4,176.00	\$0.00	\$0.00
A	2112-1-000023	GAS L.P. DE MERIDA SA DE CV	\$0.00	\$0.00	\$9,757.64	\$9,757.64	\$0.00	\$0.00
A	2112-1-000027	MARCO ANTONIO CHE CANUL	\$0.00	\$0.00	\$417.60	\$417.60	\$0.00	\$0.00
A	2112-1-000031	ARMANDO AGUSTIN TEJERO VALDEZ	\$0.00	\$0.00	\$2,842.00	\$2,842.00	\$0.00	\$0.00
A	2112-1-000058	TIENDAS CHEDRAUI S.A DE C.V.	\$0.00	\$0.00	\$2,724.86	\$2,724.86	\$0.00	\$0.00
A	2112-1-000066	PROVEEDOR DE PINTURAS Y FERRETERIA, S.A. DE C.V.	\$0.00	\$0.01	\$9,497.36	\$9,497.36	\$0.00	\$0.01
A	2112-1-000070	NUEVA WAL MART DE MEXICO, S. de R.L de C.V.	\$0.00	\$0.00	\$12,855.97	\$12,855.97	\$0.00	\$0.00
A	2112-1-000076	TIENDAS SORIANA, S.A. DE C.V.	\$0.00	\$0.00	\$1,502.81	\$1,502.81	\$0.00	\$0.00
A	2112-1-000077	COSTCO DE MEXICO, S.A DE C.V.	\$0.00	\$0.00	\$12,093.30	\$12,093.30	\$0.00	\$0.00
A	2112-1-000080	ELSA NOEMI ALCOCER MENDEZ	\$0.00	\$0.00	\$36,413.00	\$36,413.00	\$0.00	\$0.00
A	2112-1-000081	MATERIALES Y TRITURADOS VALLADOLID, S.A. de C.V.	\$0.00	\$0.00	\$218.73	\$218.73	\$0.00	\$0.00
A	2112-1-000086	MARIA DEL CARMEN NAJERA VENTURA	\$0.00	\$0.00	\$788.00	\$788.00	\$0.00	\$0.00



# Universidad de Oriente Yucatan

Balanza de Comprobación del 01/ene/2021 al 31/mar/2021  
Cuentas de Mayor con saldo y/o movimientos. (De la cuenta: 1000 a la 5999)

Fecha y hora de Impresión | 06/abr/2021 01:51 p.m.

Usu: YAZMIN  
Rep: rptBalanzaComprobacion

Nat.	Cuenta	Nombre de la cuenta	SALDO ANTERIOR		MOVIMIENTOS		SALDO ACTUAL	
			DEUDOR	ACREEDOR	DEUDOR	ACREEDOR	DEUDOR	ACREEDOR
A	2112-1-000094	JORGE ALBERTO CANUL SOLIS	\$0.00	\$0.00	\$452.00	\$452.00	\$0.00	\$0.00
A	2112-1-000108	ARTURO VASQUEZ ALONSO	\$0.00	\$0.00	\$529.98	\$529.98	\$0.00	\$0.00
A	2112-1-000117	NIGER DARIO ALCOCER SERRANO	\$0.00	\$0.00	\$1,800.00	\$1,800.00	\$0.00	\$0.00
A	2112-1-000121	SUPER WILLYS SA DE CV	\$0.00	\$0.00	\$281.80	\$281.80	\$0.00	\$0.00
A	2112-1-000136	MARIA ANTONIA CHAN CANCHE	\$0.00	\$0.00	\$639.95	\$639.95	\$0.00	\$0.00
A	2112-1-000137	COMPANIA SOSA S.A. DE C.V.	\$0.00	\$0.00	\$100.00	\$100.00	\$0.00	\$0.00
A	2112-1-000148	SAUL ALFONSO DE JESUS DIAZ CUPUL	\$0.00	\$0.00	\$2,784.00	\$2,784.00	\$0.00	\$0.00
A	2112-1-000158	CONSORCIO DEL MAYAB SA DE CV	\$0.00	\$0.00	\$10,942.00	\$10,942.00	\$0.00	\$0.00
A	2112-1-000161	GASTOS SIN COMPROBANTES	\$0.00	\$0.00	\$4,913.00	\$4,913.00	\$0.00	\$0.00
A	2112-1-000165	PROVEEDORA DE INSUMOS DEL SURESTE S DE RL DE CV	\$0.00	\$0.00	\$347.00	\$347.00	\$0.00	\$0.00
A	2112-1-000166	ADMINISTRADORA ITALCO SA DE CV	\$0.00	\$0.00	\$1,840.00	\$1,840.00	\$0.00	\$0.00
A	2112-1-000169	OPERADORA EXE SA DE CV	\$0.00	\$0.00	\$218.00	\$218.00	\$0.00	\$0.00
A	2112-1-000171	PEDRO JACINTO CEN DZIB	\$0.00	\$0.00	\$2,465.00	\$2,465.00	\$0.00	\$0.00
A	2112-1-000173	ALIMENTOS CALIENTES DE MERIDA SA DE CV	\$0.00	\$0.00	\$217.00	\$217.00	\$0.00	\$0.00
A	2112-1-000184	BBVA BANCOMER SA	\$0.00	\$0.00	\$6,627.82	\$6,627.82	\$0.00	\$0.00
A	2112-1-000188	JOSE VICTOR SANCHEZ GONZALEZ	\$0.00	\$0.00	\$4,699.50	\$4,699.50	\$0.00	\$0.00
A	2112-1-000212	HOME DEPOT MEXICO S DE RL DE CV	\$0.00	\$0.00	\$510.01	\$510.01	\$0.00	\$0.00
A	2112-1-000227	OPERADORA Y PROCESADORA DE PRODUCTOS DE PANIFICACION SA DE CV	\$0.00	\$0.00	\$713.00	\$713.00	\$0.00	\$0.00
A	2112-1-000230	COMESTIBLES Y ALIMENTOS INTERNACIONALES SA DE CV	\$0.00	\$0.00	\$108.99	\$108.99	\$0.00	\$0.00
A	2112-1-000232	CHRISTIAN DAVID DORANTES SANCHEZ	\$0.00	\$0.00	\$597.00	\$597.00	\$0.00	\$0.00
A	2112-1-000240	MEX BURGER SA DE CV	\$0.00	\$0.00	\$1,149.00	\$1,149.00	\$0.00	\$0.00
A	2112-1-000241	SECRETARIA DE HACIENDA Y CREDITO PUBLICO	\$0.00	\$0.00	\$75.00	\$75.00	\$0.00	\$0.00
A	2112-1-000264	MESONES DE VALLADOLID, S.A. DE C.V.	\$0.00	\$0.00	\$1,000.00	\$1,000.00	\$0.00	\$0.00
A	2112-1-000319	MARIANA ARJONA CAAMAL	\$0.00	\$0.00	\$278.40	\$278.40	\$0.00	\$0.00
A	2112-1-000333	TIRSO ISRAEL MENA NOVELO	\$0.00	\$0.00	\$550.00	\$550.00	\$0.00	\$0.00
A	2112-1-000335	JUAN DIEGO AGUILAR GUZMAN	\$0.00	\$0.00	\$533.99	\$533.99	\$0.00	\$0.00
A	2112-1-000336	ELECTRONICA EMPRESARIAL CANCUN SA DE CV	\$0.00	\$0.00	\$9,001.03	\$9,001.03	\$0.00	\$0.00
A	2112-1-000349	JAIME DEL JESUS SOSA SALVADOR	\$0.00	\$0.00	\$4,389.69	\$4,389.69	\$0.00	\$0.00
A	2112-1-000373	JORGE CACERES PENICHE	\$0.00	\$0.00	\$1,995.50	\$1,995.50	\$0.00	\$0.00
A	2112-1-000378	SOLEDAD RIVERO Y PEON	\$0.00	\$0.00	\$292.00	\$292.00	\$0.00	\$0.00
A	2112-1-000378	AZTECA PUBLIC SA DE CV	\$0.00	\$0.00	\$26,100.00	\$26,100.00	\$0.00	\$0.00
A	2112-1-000401	PROVEEDORA DEL PANADERO SA DE CV	\$0.00	\$0.00	\$242.50	\$242.50	\$0.00	\$0.00
A	2112-1-000416	UNIVERSIDAD AUTONOMA DE YUCATAN	\$0.00	\$0.00	\$131,785.65	\$131,785.65	\$0.00	\$0.00
A	2112-1-000417	SEARS OPERADORA MEXICO S.A. DE C.V.	\$0.00	\$0.00	\$1,996.00	\$1,996.00	\$0.00	\$0.00
A	2112-1-000432	VALURBA DESARROLLADORA S DE RL DE CV	\$0.00	\$0.00	\$100.00	\$100.00	\$0.00	\$0.00
A	2112-1-000436	INSTITUTO DE SEGURIDAD SOCIAL DE LOS TRABAJADORES DEL ESTADO DE YUCATAN	\$0.00	\$0.00	\$517.12	\$517.12	\$0.00	\$0.00
A	2112-1-000468	LUCILA MARIA CASTILLO PEREZ	\$0.00	\$0.00	\$903.00	\$903.00	\$0.00	\$0.00
A	2112-1-000472	AEROLENACES NACIONALES SA DE CV	\$0.00	\$0.02	\$0.00	\$0.00	\$0.00	\$0.02
A	2112-1-000522	7 ELEVEN MEXICO SA DE CV	\$0.00	\$0.00	\$54.00	\$54.00	\$0.00	\$0.00
A	2112-1-000528	CABLEMAS TELECOMUNICACIONES, S.A. DE C.V.	\$0.00	\$0.00	\$76,138.92	\$76,138.92	\$0.00	\$0.00
A	2112-1-000663	GENNY DEL PILAR CONDE SANSORES	\$0.00	\$0.00	\$8,422.13	\$8,422.13	\$0.00	\$0.00
A	2112-1-000673	CFE SUMINISTRADOR DE SERVICIOS BASICOS	\$0.00	\$0.00	\$1,874.00	\$1,874.00	\$0.00	\$0.00
A	2112-1-000702	ARMIN JACOBO PAT AVILA	\$0.00	\$0.00	\$4,897.19	\$4,897.19	\$0.00	\$0.00
A	2112-1-000715	JOSE ENRIQUE POOT ORTEGA	\$0.00	\$0.00	\$9,144.40	\$9,144.40	\$0.00	\$0.00
A	2112-1-000748	MANUEL JESUS HERNANDEZ CENTENO	\$0.00	\$0.00	\$9,144.40	\$9,144.40	\$0.00	\$0.00
A	2112-1-000754	OPESUB S.A. DE C.V	\$0.00	\$0.00	\$346.00	\$346.00	\$0.00	\$0.00



# Universidad de Oriente Yucatan

## Balanza de Comprobación del 01/ene/2021 al 31/mar/2021 Cuentas de Mayor con saldo y/o movimientos. (De la cuenta: 1000 a la 5999)

Usu: YAZMIN  
Rep: rptBalanzaComprobacion

Fecha y hora de Impresión: 06/abr/2021 01:51 p.m.

Nat.	Cuenta	Nombre de la cuenta	SALDO ANTERIOR		MOVIMIENTOS		SALDO ACTUAL	
			DEUDOR	ACREEDOR	DEUDOR	ACREEDOR	DEUDOR	ACREEDOR
A	2112-1-000757	ALEJANDRO CUPUL CETINA	\$0.00	\$0.00	\$150.00	\$150.00	\$0.00	\$0.00
A	2112-1-000778	JOAQUIN MARTOS CRESPO	\$0.00	\$0.00	\$9,144.40	\$9,144.40	\$0.00	\$0.00
A	2112-1-000780	ANTONIO DE JESUS ARANDA CORREA	\$0.00	\$0.00	\$20,574.90	\$20,574.90	\$0.00	\$0.00
A	2112-1-000793	JUAN CARLOS AGUIRRE MACIAS	\$0.00	\$0.00	\$1,700.00	\$1,700.00	\$0.00	\$0.00
A	2112-1-000798	GABRIEL BALTARZAR CENTENO CANTO	\$0.00	\$0.00	\$10,973.28	\$10,973.28	\$0.00	\$0.00
A	2112-1-000807	SERGIO MAURICIO ONTIVEROS MIRANDA	\$0.00	\$0.00	\$32,830.20	\$32,830.20	\$0.00	\$0.00
A	2112-1-000823	TAHAMARA DOMINGUEZ LOPEZ	\$0.00	\$0.00	\$2,128.60	\$2,128.60	\$0.00	\$0.00
A	2112-1-000840	DAVID MURIANCUMER LONA CARVAJAL	\$0.00	\$0.00	\$11,020.00	\$11,020.00	\$0.00	\$0.00
A	2112-1-000882	JOSE M BARROSO BARROSO SA DE CV	\$0.00	\$0.00	\$1,830.49	\$1,830.49	\$0.00	\$0.00
A	2112-1-000886	MIGUEL ANTONIO MENA CUPUL	\$0.00	\$0.00	\$2,610.00	\$2,610.00	\$0.00	\$0.00
A	2112-1-000915	MA FLORINA LOPEZ AGUILAR	\$0.00	\$0.00	\$115.00	\$115.00	\$0.00	\$0.00
A	2112-1-000938	EFRAIN A PENICHE GOROCICA	\$0.00	\$0.00	\$16.00	\$16.00	\$0.00	\$0.00
A	2112-1-000983	JUDITH GISELA CHAN MEX	\$0.00	\$0.00	\$16,415.10	\$16,415.10	\$0.00	\$0.00
A	2112-1-000985	JOSE ISIDRO CAUICH GUTIERREZ	\$0.00	\$0.00	\$16,415.10	\$16,415.10	\$0.00	\$0.00
A	2112-1-000987	MIRIAM CECILIA HAU ONTIVEROS	\$0.00	\$0.00	\$9,144.40	\$9,144.40	\$0.00	\$0.00
A	2112-1-001063	ANGELICA FLORES MORA	\$0.00	\$0.00	\$295.00	\$295.00	\$0.00	\$0.00
A	2112-1-001107	NUBOSOFT SERVICIOS SA DE CV	\$0.00	\$0.00	\$6,120.43	\$6,120.43	\$0.00	\$0.00
A	2112-1-001115	EDITORIAL DELTI SA DE CV	\$0.00	\$0.00	\$6,510.00	\$6,510.00	\$0.00	\$0.00
A	2112-1-001124	FERNANDO CLAU BAUERLE VARGAS	\$0.00	\$0.00	\$2,353.38	\$2,353.38	\$0.00	\$0.00
A	2112-1-001129	MANUEL ARMANDO COMAS BOLIO	\$0.00	\$0.00	\$14,007.00	\$14,007.00	\$0.00	\$0.00
A	2112-1-001133	MARCO ANTONIO PALACIOS VILLANES	\$0.00	\$0.00	\$26,674.00	\$26,674.00	\$0.00	\$0.00
A	2112-1-001147	QUALITAS COMPANIA DE SEGUROS S.A. DE C.V.	\$0.00	\$0.00	\$13,130.49	\$13,130.49	\$0.00	\$0.00
A	2112-1-001148	SERVILIANO TEJERO MATOS	\$0.00	\$0.00	\$330.00	\$330.00	\$0.00	\$0.00
A	2112-1-001149	GUILLERMO ALEJANDRO MONFORTE MADARIAGA	\$0.00	\$0.00	\$648.44	\$648.44	\$0.00	\$0.00
A	2112-1-001150	COMERCIALIZADORA UNIVERSAL KIMU SA DE CV	\$0.00	\$0.00	\$597.03	\$597.03	\$0.00	\$0.00
A	2112-1-001151	JOSE RUBEN CANCHE HUCHIM	\$0.00	\$0.00	\$330.83	\$330.83	\$0.00	\$0.00
A	2112-1-001152	ANA LAURA BALAM CHAN	\$0.00	\$0.00	\$11,478.20	\$11,478.20	\$0.00	\$0.00
A	2112-1-001153	MANUEL ALEJANDRO SOLIS ALONZO	\$0.00	\$0.00	\$38,439.96	\$38,439.96	\$0.00	\$0.00
A	2112-1-001154	ALPINA S.A. DE C.V.	\$0.00	\$0.00	\$12,132.59	\$12,132.59	\$0.00	\$0.00
A	2112-1-001155	GRUPO COCMECAL HYDRA S.A. DE C.V.	\$0.00	\$0.00	\$2,241.00	\$2,241.00	\$0.00	\$0.00
A	2112-1-001156	ACADEMIA NACIONAL DE EVALUADORES DE MEXICO AC	\$0.00	\$0.00	\$400.00	\$400.00	\$0.00	\$0.00
A	2112-1-001157	CHRISTIAN EMMANUEL BRAVO COLMENERO	\$0.00	\$0.00	\$26,495.33	\$26,495.33	\$0.00	\$0.00
A	2112-1-001158	MOISES ABISAI UC HEREDIA	\$0.00	\$0.00	\$18,288.80	\$18,288.80	\$0.00	\$0.00
A	2112-1-001159	MAQUINARIA POPULAR DEL CARIBE S.A. DE C.V.	\$0.00	\$0.00	\$7,757.01	\$7,757.01	\$0.00	\$0.00
A	2112-1-001160	CARLOS ANTONIO MEJIA GOMEZ	\$0.00	\$0.00	\$10,973.28	\$10,973.28	\$0.00	\$0.00
A	2112-1-001161	WISE KITCHEN SA DE CV	\$0.00	\$0.00	\$30,981.28	\$30,981.28	\$0.00	\$0.00
A	2112-1-001162	REFRIMART DE MEXICO S.A. DE C.V., Deudas por Adquisición de Bienes Inmuebles, Muebles e Intangibles por Pagar a CP	\$0.00	\$0.00	\$170.00	\$170.00	\$0.00	\$0.00
A	2112-2	COMERCIALIZADORA INFINICOM, S. de R.L. de C.V. RETENCIONES Y CONTRIBUCIONES POR PAGAR A CORTO PLAZO	\$0.00	\$0.00	\$28,224.05	\$28,224.05	\$0.00	\$0.00
A	2112-2-000135		\$0.00	\$0.00	\$715,227.59	\$715,227.59	\$0.00	\$0.00
A	2117		\$0.00	\$0.00	\$1,755,448.58	\$1,365,305.50	\$0.00	\$325,084.51
A	2117-01	ISR Retenido por sueldos compactados	\$0.00	\$323,182.16	\$738,771.00	\$569,314.42	\$0.00	\$155,725.58
A	2117-02	ISR Retenido por asimilados a S Y S	\$0.00	\$10,781.00	\$21,074.00	\$16,228.31	\$0.00	\$5,935.31
A	2117-03	ISR Retenido por servicios profesionales	\$0.00	\$10,649.26	\$21,636.00	\$17,547.48	\$0.00	\$6,560.74
A	2117-05	Isstey Retenido por Pagar	\$0.00	\$110,631.88	\$334,059.37	\$269,235.97	\$0.00	\$45,808.48
A	2117-06	Creditos de Isstey retenidos por pagar	\$0.00	\$114,367.42	\$370,818.21	\$307,052.32	\$0.00	\$50,601.53
A	2117-07	ISR Retenido por Arrendamiento	\$0.00	\$2,830.19	\$0.00	\$0.00	\$0.00	\$2,830.19



# Universidad de Oriente Yucatan

## Balanza de Comprobación del 01/ene/2021 al 31/mar/2021 Cuentas de Mayor con saldo y/o movimientos. (De la cuenta: 1000 a la 5999)

Fecha y hora de Impresión | 06/abr/2021 | 01:51 p.m.

Usr: YAZMIN  
Rep: rptBalanzaComprobacion

Nat.	Cuenta	Nombre de la cuenta	SALDO ANTERIOR		MOVIMIENTOS		SALDO ACTUAL	
			DEUDOR	ACREEDOR	DEUDOR	ACREEDOR	DEUDOR	ACREEDOR
A	2117-08	IVA Retenido	\$0.00	-\$0.32	\$0.00	\$0.00	\$0.00	-\$0.32
A	2117-3981	Impuesto sobre nóminas (2%)	\$0.00	\$142,786.00	\$269,090.00	\$0.00	\$0.00	\$59,623.00
A	2119	OTRAS CUENTAS POR PAGAR A CORTO PLAZO	\$0.00	\$33,356.91	\$25,196.70	\$25,375.44	\$0.00	\$33,535.65
A	2119-008	Nayeli Karina Rivero Mendoza (pension)	\$0.00	\$0.00	\$5,100.00	\$5,100.00	\$0.00	\$0.00
A	2119-009	Patricia del Rosario Alcocer Alvarez (Pension)	\$0.00	\$0.00	\$9,593.70	\$9,593.70	\$0.00	\$0.00
A	2119-011	Variaciones en depósitos en cuotas	\$0.00	\$15,131.22	\$0.00	\$178.20	\$0.00	\$15,309.42
A	2119-025	Amade de Jesus Hernandez Alonzo	\$0.00	\$12,106.19	\$0.00	\$0.00	\$0.00	\$12,106.19
A	2119-026	KUMUL CAAMAL LUIS ENRIQUE	\$0.00	\$51.00	\$0.00	\$0.00	\$0.00	\$51.00
A	2119-028	MARIA LUCIA CANUL PECH ( pensión )	\$0.00	\$0.00	\$10,500.00	\$0.00	\$0.00	\$0.00
A	2119-031	DIAZ NUÑEZ ERICK MAURICIO	\$0.00	\$122.00	\$0.00	\$0.00	\$0.00	\$122.00
A	2119-040	BACAB CASTILLO JOSE RICARDO	\$0.00	\$307.00	\$0.00	\$0.00	\$0.00	\$307.00
A	2119-042	CHAN ALCOCER JOEL OMAR	\$0.00	\$339.00	\$0.00	\$0.00	\$0.00	\$339.00
A	2119-050	HOIL DZUL JOSE SAUL	\$0.00	\$163.00	\$0.00	\$0.00	\$0.00	\$163.00
A	2119-052	CAAMAL DZUL VERONICA JESUS	\$0.00	\$118.00	\$0.00	\$0.00	\$0.00	\$118.00
A	2119-054	CAN HAU JOSE ENRIQUE	\$0.00	\$118.00	\$0.00	\$0.00	\$0.00	\$118.00
A	2119-055	NUÑEZ DZUL JESUS AZAEL	\$0.00	\$118.00	\$0.00	\$0.00	\$0.00	\$118.00
A	2119-056	SALAZAR TEC VANESSA ESMERALDA	\$0.00	\$118.00	\$0.00	\$0.00	\$0.00	\$118.00
A	2119-057	UC NAHUAT KARLA YANELY	\$0.00	\$145.00	\$0.00	\$0.00	\$0.00	\$145.00
A	2119-059	KU CAAMAL JAVIER EDUARDO	\$0.00	\$118.00	\$0.00	\$0.00	\$0.00	\$118.00
A	2119-061	TAMAY PAT JOSE ARTURO	\$0.00	\$118.00	\$0.00	\$0.00	\$0.00	\$118.00
A	2119-064	UICAB COCOM KENNY ALBERTO	\$0.00	\$118.00	\$0.00	\$0.00	\$0.00	\$118.00
A	2119-065	PAT COCOM SILVIA ADRIANA	\$0.00	\$118.00	\$0.00	\$0.00	\$0.00	\$118.00
A	2119-069	INSTITUTO DE SEGURIDAD SOCIAL DE LOS TRABAJADORES DEL ESTADO DE YUCATAN	\$0.00	\$0.04	\$0.00	\$0.00	\$0.00	\$0.04
A	2119-078	LUIS FELIPE ALCOCER COCOM	\$0.00	\$0.02	\$0.00	\$0.00	\$0.00	\$0.02
A	2119-079	COCOM MAY MARIA DE LOS ANGELES	\$0.00	\$88.00	\$0.00	\$0.00	\$0.00	\$88.00
A	2119-080	MIJANGO DIEGO JAVIER ELIELZER	\$0.00	\$745.00	\$0.00	\$0.00	\$0.00	\$745.00
A	2119-081	CAN PECH LUIS FERNANDO	\$0.00	\$100.00	\$0.00	\$0.00	\$0.00	\$100.00
A	2119-083	VILLANUEVA FERNANDEZ CRISTEL IRAHI	\$0.00	\$2,050.00	\$0.00	\$0.00	\$0.00	\$2,050.00
A	2119-089	BALAM VALDEZ JUAN DANIEL	\$0.00	\$253.00	\$0.00	\$0.00	\$0.00	\$253.00
A	2119-090	NOH GARCIA SHYRLEY JOSELIN	\$0.00	\$747.00	\$0.00	\$0.00	\$0.00	\$747.00
A	2119-73	TESORERIA DE LA FEDERACION	\$0.00	\$65.44	\$0.00	\$0.00	\$0.00	\$65.98
A	2190	OTROS PASIVOS A CORTO PLAZO	\$0.00	\$1.96	\$0.00	\$0.00	\$0.00	\$1.96
A	2199	OTROS PASIVOS CIRCULANTES	\$0.00	\$1.96	\$0.00	\$0.00	\$0.00	\$1.96
A	2199-01	Transferencias Pendientes	\$0.00	\$1.96	\$0.00	\$0.00	\$0.00	\$1.96
A	2200	PASIVO NO CIRCULANTE	\$0.00	\$177,314.67	\$0.00	\$0.00	\$0.00	\$177,314.67
A	2260	PROVISIONES A LARGO PLAZO	\$0.00	\$177,314.67	\$0.00	\$0.00	\$0.00	\$177,314.67
A	2269	OTRAS PROVISIONES A LARGO PLAZO	\$0.00	\$177,314.67	\$0.00	\$0.00	\$0.00	\$177,314.67
A	2269-001	Prov. prima de antigüedad (terminación)	\$0.00	\$20,901.98	\$0.00	\$0.00	\$0.00	\$20,901.98
A	2269-002	Prov. prima de antigüedad (retiro)	\$0.00	\$26,625.98	\$0.00	\$0.00	\$0.00	\$26,625.98
A	2269-003	Prov. indemnización lega (Beneficios por termino)	\$0.00	\$5,227.42	\$0.00	\$0.00	\$0.00	\$5,227.42
A	2269-004	Prov. indemnización legal (retiro)	\$0.00	\$124,559.29	\$0.00	\$0.00	\$0.00	\$124,559.29
A	3000	HACIENDA PÚBLICA/PATRIMONIO	\$0.00	\$114,413,928.16	\$0.00	\$0.00	\$0.00	\$114,413,928.16
A	3100	HACIENDA PÚBLICA/PATRIMONIO CONTRIBUIDO	\$0.00	\$145,322,372.32	\$0.00	\$0.00	\$0.00	\$145,322,372.32
A	3110	APORTACIONES	\$0.00	\$145,322,372.32	\$0.00	\$0.00	\$0.00	\$145,322,372.32
A	3110-1	Aportaciones del Gobierno Federal	\$0.00	\$32,782,498.22	\$0.00	\$0.00	\$0.00	\$32,782,498.22
A	3110-2	Aportaciones del Gobierno Estatal	\$0.00	\$112,430,277.16	\$0.00	\$0.00	\$0.00	\$112,430,277.16
A	3110-3	Aportaciones por recursos propios	\$0.00	\$109,596.94	\$0.00	\$0.00	\$0.00	\$109,596.94



# Universidad de Oriente Yucatan

## Balanza de Comprobación del 01/ene/2021 al 31/mar/2021 Cuentas de Mayor con saldo y/o movimientos. (De la cuenta: 1000 a la 5999)

Fecha y hora de Impresión | 06/abr/2021 01:51 p.m.

Usu: YAZMIN  
Rep: rptBalanzaComprobacion

Nat.	Cuenta	Nombre de la cuenta	SALDO ANTERIOR		MOVIMIENTOS		SALDO ACTUAL	
			DEUDOR	ACREEDOR	DEUDOR	ACREEDOR	DEUDOR	ACREEDOR
A	3200	HACIENDA PÚBLICA / PATRIMONIO GENERADO	\$0.00	-\$30,908,444.16	\$0.00	\$0.00	\$0.00	-\$30,908,444.16
A	3210	RESULTADOS DEL EJERCICIO (AHORRO/ DESAHORRO)	\$0.00	\$0.00	\$0.00	\$0.00	\$0.00	\$0.00
A	3210-2020	Resultado del Ejercicio Actual 2020	\$0.00	\$0.00	\$0.00	\$0.00	\$0.00	\$0.00
A	3220	RESULTADOS DE EJERCICIOS ANTERIORES	\$0.00	-\$30,908,444.16	\$0.00	\$0.00	\$0.00	-\$30,908,444.16
A	3220-01	RESULTADO DEL EJERCICIO 2006	\$0.00	\$1,317,756.64	\$0.00	\$0.00	\$0.00	\$1,317,756.64
A	3220-02	RESULTADO DE EJERCICIOS 2007	\$0.00	\$694,999.20	\$0.00	\$0.00	\$0.00	\$694,999.20
A	3220-03	RESULTADO DEL EJERCICIO 2008	\$0.00	-\$3,863,594.58	\$0.00	\$0.00	\$0.00	-\$3,863,594.58
A	3220-04	RESULTADO DEL EJERCICIO 2009	\$0.00	\$654,966.07	\$0.00	\$0.00	\$0.00	\$654,966.07
A	3220-05	RESULTADO DEL EJERCICIO 2010	\$0.00	\$366,241.45	\$0.00	\$0.00	\$0.00	\$366,241.45
A	3220-06	RESULTADO DEL EJERCICIO 2011	\$0.00	-\$129,832.66	\$0.00	\$0.00	\$0.00	-\$129,832.66
A	3220-07	RESULTADO DEL EJERCICIO 2012	\$0.00	-\$5,575,626.62	\$0.00	\$0.00	\$0.00	-\$5,575,626.62
A	3220-08	RESULTADO DEL EJERCICIO 2013	\$0.00	-\$1,950,298.21	\$0.00	\$0.00	\$0.00	-\$1,950,298.21
A	3220-09	RESULTADO DEL EJERCICIO 2014	\$0.00	-\$4,641,584.62	\$0.00	\$0.00	\$0.00	-\$4,641,584.62
A	3220-10	RESULTADO DEL EJERCICIO 2015	\$0.00	-\$3,507,824.34	\$0.00	\$0.00	\$0.00	-\$3,507,824.34
A	3220-11	RESULTADO DEL EJERCICIO 2016	\$0.00	-\$5,911,732.60	\$0.00	\$0.00	\$0.00	-\$5,911,732.60
A	3220-2017	RESULTADO DE EJERCICIOS ANTERIORES 2017	\$0.00	-\$32,568.14	\$0.00	\$0.00	\$0.00	-\$32,568.14
A	3220-2018	RESULTADO DE EJERCICIOS ANTERIORES 2018	\$0.00	-\$3,254,153.88	\$0.00	\$0.00	\$0.00	-\$3,254,153.88
A	3220-2019	RESULTADO DE EJERCICIOS ANTERIORES 2019	\$0.00	-\$976,719.56	\$0.00	\$0.00	\$0.00	-\$976,719.56
A	3220-2020	RESULTADO DE EJERCICIOS ANTERIORES 2020	\$0.00	-\$4,098,472.31	\$0.00	\$0.00	\$0.00	-\$4,098,472.31
A	4000	INGRESOS Y OTROS BENEFICIOS	\$0.00	\$0.00	\$0.00	\$5,892,363.33	\$0.00	\$5,892,363.33
A	4100	INGRESOS DE GESTIÓN	\$0.00	\$0.00	\$0.00	\$393,950.33	\$0.00	\$393,950.33
A	4150	PRODUCTOS	\$0.00	\$0.00	\$0.00	\$16,684.33	\$0.00	\$16,684.33
A	4151	PRODUCTOS	\$0.00	\$0.00	\$0.00	\$16,684.33	\$0.00	\$16,684.33
A	4151-01	Intereses Bancarios	\$0.00	\$0.00	\$0.00	\$48.03	\$0.00	\$48.03
A	4151-02	Rendimiento Bancarios	\$0.00	\$0.00	\$0.00	\$16,636.30	\$0.00	\$16,636.30
A	4170	INGRESOS POR VENTA DE BIENES Y PRESTACIÓN DE SERVICIOS	\$0.00	\$0.00	\$0.00	\$377,266.00	\$0.00	\$377,266.00
A	4173	INGRESOS POR VENTA DE BIENES Y PRESTACIÓN DE SERVICIOS DE ENTIDADES PARAESTATALES Y FIDEICOMISOS NO EMPRESARIALES Y NO FINANCIEROS	\$0.00	\$0.00	\$0.00	\$377,266.00	\$0.00	\$377,266.00
A	4173-01	Cuota por recuperación cuatrimestral	\$0.00	\$0.00	\$0.00	\$25,212.00	\$0.00	\$25,212.00
A	4173-02	Cuota anual por expedición de constancias	\$0.00	\$0.00	\$0.00	\$365.00	\$0.00	\$365.00
A	4173-03	Cuota por curso de opción a titulación	\$0.00	\$0.00	\$0.00	\$28,118.00	\$0.00	\$28,118.00
A	4173-04	Cuota por proceso de egreso licenciaturas	\$0.00	\$0.00	\$0.00	\$4,605.00	\$0.00	\$4,605.00
A	4173-05	Cuota por exámenes extraordinarios	\$0.00	\$0.00	\$0.00	\$695.00	\$0.00	\$695.00
A	4173-06	Cuota de inscripción por examen de selección	\$0.00	\$0.00	\$0.00	\$75,545.00	\$0.00	\$75,545.00
A	4173-07	Cuota por proceso de Titulación	\$0.00	\$0.00	\$0.00	\$12,303.00	\$0.00	\$12,303.00
A	4173-08	Cuota recuperación cuatrimestral maestría	\$0.00	\$0.00	\$0.00	\$59,000.00	\$0.00	\$59,000.00
A	4173-09	Cuota por proceso de egreso maestría	\$0.00	\$0.00	\$0.00	\$10,946.00	\$0.00	\$10,946.00
A	4173-11	Reexpedición de comprobante de pago	\$0.00	\$0.00	\$0.00	\$672.00	\$0.00	\$672.00
A	4173-12	Otros ingresos propios varios	\$0.00	\$0.00	\$0.00	\$8,470.00	\$0.00	\$8,470.00
A	4173-20	Cuota por Cursos de Titulación para Maestrías	\$0.00	\$0.00	\$0.00	\$23,695.00	\$0.00	\$23,695.00
A	4173-21	Cuota por examen profesional	\$0.00	\$0.00	\$0.00	\$1,840.00	\$0.00	\$1,840.00
A	4173-37	Cuota por Examen de Grado	\$0.00	\$0.00	\$0.00	\$869.00	\$0.00	\$869.00
A	4173-39	Cuota por Costos Operativos Cuatrimestrales	\$0.00	\$0.00	\$0.00	\$7,656.00	\$0.00	\$7,656.00
A	4173-41	Cuota de Inscripción del Doctorado en Gestión Educativa	\$0.00	\$0.00	\$0.00	\$31,875.00	\$0.00	\$31,875.00
A	4173-42	Cuota Mensual del Doctorado en Gestión Educativa	\$0.00	\$0.00	\$0.00	\$85,400.00	\$0.00	\$85,400.00



# Universidad de Oriente Yucatan

## Balanza de Comprobación del 01/ene/2021 al 31/mar/2021 Cuentas de Mayor con saldo y/o movimientos. (De la cuenta: 1000 a la 5999)

Usu: YAZMIN  
Rep: rptBalanzaComprobacion

Fecha y hora de Impresión: 06/abr/2021 01:51 p.m.

Nat.	Cuenta	Nombre de la cuenta	SALDO ANTERIOR		MOVIMIENTOS		SALDO ACTUAL	
			DEUDOR	ACREEDOR	DEUDOR	ACREEDOR	DEUDOR	ACREEDOR
A	4200	PARTICIPACIONES, APORTACIONES, CONVENIOS, INCENTIVOS DERIVADOS DE LA COLABORACIÓN FISCAL, FONDOS DISTINTOS DE APORTACIONES, TRANSFERENCIAS, ASIGNACIONES, SUBSIDIOS Y SUBVENCIONES, Y PENSIONES Y JUBILACIONES	\$0.00	\$0.00	\$0.00	\$5,498,413.00	\$0.00	\$5,498,413.00
A	4210	PARTICIPACIONES, APORTACIONES, CONVENIOS, INCENTIVOS DERIVADOS DE LA COLABORACIÓN FISCAL Y FONDOS DISTINTOS DE APORTACIONES	\$0.00	\$0.00	\$0.00	\$5,498,413.00	\$0.00	\$5,498,413.00
A	4213	CONVENIOS	\$0.00	\$0.00	\$0.00	\$5,498,413.00	\$0.00	\$5,498,413.00
A	4213-1	INGRESO FEDERAL	\$0.00	\$0.00	\$0.00	\$3,580,000.00	\$0.00	\$3,580,000.00
A	4213-1-013	INGRESO FEDERAL CONVENIOS	\$0.00	\$0.00	\$0.00	\$3,580,000.00	\$0.00	\$3,580,000.00
A	4213-2	INGRESO ESTATAL	\$0.00	\$0.00	\$0.00	\$1,918,413.00	\$0.00	\$1,918,413.00
A	4213-2-001	INGRESO ESTATAL CONVENIOS	\$0.00	\$0.00	\$0.00	\$1,918,413.00	\$0.00	\$1,918,413.00
D	5000	GASTOS Y OTRAS PÉRDIDAS	\$0.00	\$0.00	\$7,708,735.85	\$0.00	\$7,708,735.85	\$0.00
D	5100	GASTOS DE FUNCIONAMIENTO	\$0.00	\$0.00	\$6,323,126.44	\$0.00	\$6,323,126.44	\$0.00
D	5110	SERVICIOS PERSONALES	\$0.00	\$0.00	\$5,342,904.56	\$0.00	\$5,342,904.56	\$0.00
D	5111	REMUNERACIONES AL PERSONAL DE CARÁCTER PERMANENTE	\$0.00	\$0.00	\$3,996,736.87	\$0.00	\$3,996,736.87	\$0.00
D	5111-1131	SUELDO BASE	\$0.00	\$0.00	\$3,996,736.87	\$0.00	\$3,996,736.87	\$0.00
D	5112	REMUNERACIONES AL PERSONAL DE CARÁCTER TRANSITORIO	\$0.00	\$0.00	\$264,940.59	\$0.00	\$264,940.59	\$0.00
D	5112-1211	Honorarios asimilables a salarios	\$0.00	\$0.00	\$264,940.59	\$0.00	\$264,940.59	\$0.00
D	5113	REMUNERACIONES ADICIONALES Y ESPECIALES	\$0.00	\$0.00	\$617,962.60	\$0.00	\$617,962.60	\$0.00
D	5113-1321	Prima vacacional	\$0.00	\$0.00	\$98,132.56	\$0.00	\$98,132.56	\$0.00
D	5113-1322	Gratificación de fin de año	\$0.00	\$0.00	\$1,779.15	\$0.00	\$1,779.15	\$0.00
D	5113-1341	Compensación por servicios al personal de base	\$0.00	\$0.00	\$518,050.89	\$0.00	\$518,050.89	\$0.00
D	5114	SEGURIDAD SOCIAL	\$0.00	\$0.00	\$463,264.50	\$0.00	\$463,264.50	\$0.00
D	5114-1411	Aportaciones al ISSSTE	\$0.00	\$0.00	\$463,264.50	\$0.00	\$463,264.50	\$0.00
D	5120	MATERIALES Y SUMINISTROS	\$0.00	\$0.00	\$231,811.78	\$0.00	\$231,811.78	\$0.00
D	5121	MATERIALES DE ADMINISTRACIÓN, EMISIÓN DE DOCUMENTOS Y ARTICULOS OFICIALES	\$0.00	\$0.00	\$150,741.66	\$0.00	\$150,741.66	\$0.00
D	5121-2111	Papelaría y consumibles de oficina	\$0.00	\$0.00	\$41,129.54	\$0.00	\$41,129.54	\$0.00
D	5121-2141	Material de limpieza y mantenimiento e insumos para equipos de tecnología de la información y comunicaciones	\$0.00	\$0.00	\$55,787.81	\$0.00	\$55,787.81	\$0.00
D	5121-2151	Publicaciones impresas	\$0.00	\$0.00	\$6,336.00	\$0.00	\$6,336.00	\$0.00
D	5121-2161	Material de limpieza	\$0.00	\$0.00	\$44,408.79	\$0.00	\$44,408.79	\$0.00
D	5121-2171	Material y útiles de enseñanza	\$0.00	\$0.00	\$3,079.52	\$0.00	\$3,079.52	\$0.00
D	5122	ALIMENTOS Y UTENSILIOS	\$0.00	\$0.00	\$25,271.72	\$0.00	\$25,271.72	\$0.00
D	5122-2211	Alimentos para el personal institucional	\$0.00	\$0.00	\$24,052.46	\$0.00	\$24,052.46	\$0.00
D	5122-2231	Utensilios, materiales y equipos menores para el servicio de alimentación de personas	\$0.00	\$0.00	\$1,219.26	\$0.00	\$1,219.26	\$0.00
D	5124	MATERIALES Y ARTICULOS DE CONSTRUCCIÓN Y DE REPARACIÓN	\$0.00	\$0.00	\$12,805.05	\$0.00	\$12,805.05	\$0.00
D	5124-2441	Madera y sus derivados empleados para la construcción y reparación de inmuebles	\$0.00	\$0.00	\$639.95	\$0.00	\$639.95	\$0.00
D	5124-2461	Material eléctrico y electrónico	\$0.00	\$0.00	\$3,225.99	\$0.00	\$3,225.99	\$0.00
D	5124-2471	Artículos metálicos para la construcción	\$0.00	\$0.00	\$1,163.03	\$0.00	\$1,163.03	\$0.00
D	5124-2481	Materiales complementarios	\$0.00	\$0.00	\$6,915.61	\$0.00	\$6,915.61	\$0.00
D	5124-2491	Otros materiales y artículos de construcción y reparación	\$0.00	\$0.00	\$860.47	\$0.00	\$860.47	\$0.00



# Universidad de Oriente Yucatan

## Balanza de Comprobación del 01/ene/2021 al 31/mar/2021 Cuentas de Mayor con saldo y/o movimientos. (De la cuenta: 1000 a la 5999)

Usr: YAZMIN  
Rep: rptBalanzaComprobacion

Fecha y hora de Impresión: 06/abr/2021 01:51 p.m.

Nat.	Cuenta	Nombre de la cuenta	SALDO ANTERIOR		MOVIMIENTOS		SALDO ACTUAL	
			DEUDOR	ACREEDOR	DEUDOR	ACREEDOR	DEUDOR	ACREEDOR
D	5125	PRODUCTOS QUÍMICOS, FARMACÉUTICOS Y DE LABORATORIO	\$0.00	\$0.00	\$2,481.95	\$0.00	\$2,481.95	\$0.00
D	5125-2511	Productos químicos básicos	\$0.00	\$0.00	\$510.01	\$0.00	\$510.01	\$0.00
D	5125-2531	Medicinas y productos farmacéuticos de uso humano	\$0.00	\$0.00	\$1,971.94	\$0.00	\$1,971.94	\$0.00
D	5129	HERRAMIENTAS, REFACCIONES Y ACCESORIOS MENORES	\$0.00	\$0.00	\$40,511.40	\$0.00	\$40,511.40	\$0.00
D	5129-2911	Herramientas menores	\$0.00	\$0.00	\$7,757.01	\$0.00	\$7,757.01	\$0.00
D	5129-2921	Refacciones y accesorios menores de edificios	\$0.00	\$0.00	\$533.99	\$0.00	\$533.99	\$0.00
D	5129-2931	Refacciones y accesorios menores de edificios y equipo de administración, educacional y recreativo	\$0.00	\$0.00	\$24,021.28	\$0.00	\$24,021.28	\$0.00
D	5129-2941	Refacciones y accesorios menores para equipo de cómputo y tecnologías de la información	\$0.00	\$0.00	\$1,459.97	\$0.00	\$1,459.97	\$0.00
D	5129-2961	Refacciones y accesorios menores de equipo de transporte	\$0.00	\$0.00	\$150.00	\$0.00	\$150.00	\$0.00
D	5129-2991	Otras refacciones y accesorios menores	\$0.00	\$0.00	\$6,589.15	\$0.00	\$6,589.15	\$0.00
D	5130	SERVICIOS GENERALES	\$0.00	\$0.00	\$748,410.10	\$0.00	\$748,410.10	\$0.00
D	5131	SERVICIOS BÁSICOS	\$0.00	\$0.00	\$112,679.22	\$0.00	\$112,679.22	\$0.00
D	5131-3111	Energía eléctrica	\$0.00	\$0.00	\$1,874.00	\$0.00	\$1,874.00	\$0.00
D	5131-3121	GAS	\$0.00	\$0.00	\$9,757.64	\$0.00	\$9,757.64	\$0.00
D	5131-3141	Telefonía tradicional	\$0.00	\$0.00	\$9,149.37	\$0.00	\$9,149.37	\$0.00
D	5131-3151	Telefonía celular	\$0.00	\$0.00	\$1,097.00	\$0.00	\$1,097.00	\$0.00
D	5131-3171	Servicio de internet y redes	\$0.00	\$0.00	\$76,138.92	\$0.00	\$76,138.92	\$0.00
D	5131-3181	Servicios postales y telegráficos	\$0.00	\$0.00	\$14,662.29	\$0.00	\$14,662.29	\$0.00
D	5132	SERVICIOS DE ARRENDAMIENTO	\$0.00	\$0.00	\$7,029.87	\$0.00	\$7,029.87	\$0.00
D	5132-3261	Arrendamiento de maquinaria, otros equipos y herramientas	\$0.00	\$0.00	\$909.44	\$0.00	\$909.44	\$0.00
D	5132-3271	Arrendamiento de activos intangibles	\$0.00	\$0.00	\$6,120.43	\$0.00	\$6,120.43	\$0.00
D	5133	SERVICIOS PROFESIONALES, CIENTÍFICOS Y TÉCNICOS Y OTROS SERVICIOS	\$0.00	\$0.00	\$321,329.24	\$0.00	\$321,329.24	\$0.00
D	5133-3311	Servicios legales, de contabilidad, auditoría y relacionados	\$0.00	\$0.00	\$32,830.20	\$0.00	\$32,830.20	\$0.00
D	5133-3341	Servicios de capacitación	\$0.00	\$0.00	\$255,668.84	\$0.00	\$255,668.84	\$0.00
D	5133-3351	Servicios de investigación científica y desarrollo	\$0.00	\$0.00	\$32,830.20	\$0.00	\$32,830.20	\$0.00
D	5134	SERVICIOS FINANCIEROS, BANCARIOS Y COMERCIALES	\$0.00	\$0.00	\$19,758.31	\$0.00	\$19,758.31	\$0.00
D	5134-3411	Servicios financieros y bancarios	\$0.00	\$0.00	\$6,627.82	\$0.00	\$6,627.82	\$0.00
D	5134-3441	Seguros de responsabilidad patrimonial y fianzas	\$0.00	\$0.00	\$13,130.49	\$0.00	\$13,130.49	\$0.00
D	5135	MANTENIMIENTO Y CONSERVACIÓN	\$0.00	\$0.00	\$68,865.12	\$0.00	\$68,865.12	\$0.00
D	5135-3511	Conservación y mantenimiento menor de inmuebles	\$0.00	\$0.00	\$25,851.79	\$0.00	\$25,851.79	\$0.00
D	5135-3551	Reparación y mantenimiento de equipo de transporte	\$0.00	\$0.00	\$15,857.73	\$0.00	\$15,857.73	\$0.00
D	5135-3581	Servicios de limpieza y manejo de desechos	\$0.00	\$0.00	\$16,135.60	\$0.00	\$16,135.60	\$0.00
D	5135-3591	Servicios de jardinería y fumigación	\$0.00	\$0.00	\$11,020.00	\$0.00	\$11,020.00	\$0.00
D	5137	SERVICIOS DE TRASLADO Y VIÁTICOS	\$0.00	\$0.00	\$5,973.99	\$0.00	\$5,973.99	\$0.00
D	5137-3751	Viáticos en el país	\$0.00	\$0.00	\$5,973.99	\$0.00	\$5,973.99	\$0.00
D	5138	SERVICIOS OFICIALES	\$0.00	\$0.00	\$15,293.36	\$0.00	\$15,293.36	\$0.00
D	5138-3831	Congresos y convenciones	\$0.00	\$0.00	\$15,293.36	\$0.00	\$15,293.36	\$0.00
D	5139	OTROS SERVICIOS GENERALES	\$0.00	\$0.00	\$197,480.99	\$0.00	\$197,480.99	\$0.00
D	5139-3921	Impuestos y derechos	\$0.00	\$0.00	\$11,553.99	\$0.00	\$11,553.99	\$0.00
D	5139-3981	Impuesto sobre nóminas (2%)	\$0.00	\$0.00	\$185,927.00	\$0.00	\$185,927.00	\$0.00
D	5500	OTROS GASTOS Y PÉRDIDAS EXTRAORDINARIAS	\$0.00	\$0.00	\$1,385,609.41	\$0.00	\$1,385,609.41	\$0.00
D	5510	ESTIMACIONES, DEPRECIACIONES, DETERIOROS, OBSOLESCENCIA Y AMORTIZACIONES	\$0.00	\$0.00	\$1,377,747.83	\$0.00	\$1,377,747.83	\$0.00
D	5513	DEPRECIACIÓN DE BIENES INMUEBLES	\$0.00	\$0.00	\$1,011,167.58	\$0.00	\$1,011,167.58	\$0.00



# Universidad de Oriente Yucatan

Usu: YAZMIN  
Rep: rptBalanzaComprobacion

Fecha y hora de Impresión: 06/abr/2021 01:51 p.m.

## Balanza de Comprobación del 01/ene/2021 al 31/mar/2021 Cuentas de Mayor con saldo y/o movimientos. (De la cuenta: 1000 a la 5999)

Nat.	Cuenta	Nombre de la cuenta	SALDO ANTERIOR		MOVIMIENTOS		SALDO ACTUAL	
			DEUDOR	ACREEDOR	DEUDOR	ACREEDOR	DEUDOR	ACREEDOR
D	5513-03	Depreciacion del ejercicio de edificio no habitacionales	\$0.00	\$0.00	\$1,011,167.58	\$0.00	\$1,011,167.58	\$0.00
D	5515	DEPRECIACION DE BIENES MUEBLES	\$0.00	\$0.00	\$354,704.75	\$0.00	\$354,704.75	\$0.00
D	5515-01	Depreciacion del ejercicio de mobiliario y equipo de administracion	\$0.00	\$0.00	\$292,949.16	\$0.00	\$292,949.16	\$0.00
D	5515-02	Depreciacion del ejercicio de mobiliario y equipo educacional y recreativo	\$0.00	\$0.00	\$51,864.14	\$0.00	\$51,864.14	\$0.00
D	5515-03	Depreciacion del ejercicio de Instrumental medico y de laboratorio	\$0.00	\$0.00	\$345.09	\$0.00	\$345.09	\$0.00
D	5515-06	Depreciacion del ejercicio de maquinaria, equipo y herramientas	\$0.00	\$0.00	\$9,546.36	\$0.00	\$9,546.36	\$0.00
D	5517	AMORTIZACION DE ACTIVOS INTANGIBLES	\$0.00	\$0.00	\$11,875.50	\$0.00	\$11,875.50	\$0.00
D	5517-04	Amortizacion de licencias	\$0.00	\$0.00	\$11,875.50	\$0.00	\$11,875.50	\$0.00
D	5590	OTROS GASTOS	\$0.00	\$0.00	\$7,861.58	\$0.00	\$7,861.58	\$0.00
D	5599	OTROS GASTOS VARIOS	\$0.00	\$0.00	\$7,861.58	\$0.00	\$7,861.58	\$0.00
D	5599-01	Otros gastos varios	\$0.00	\$0.00	\$7,861.58	\$0.00	\$7,861.58	\$0.00
Sumas =>			\$166,062,716.08	\$166,062,716.08	\$35,275,688.43	\$35,275,688.43	\$172,826,947.09	\$172,826,947.09

C.P. EDER GONZALO AZCORRA GONZALEZ  
DIRECTOR ADMINISTRATIVO

C.P. YAZMIN BERENICE VAZQUEZ RAMIREZ  
JEFE DE OFICINA DE CONTABILIDAD

# UNIVERSIDAD DE ORIENTE

## ORGANISMO PÚBLICO DESCENTRALIZADO

Notas a los estados financieros  
Cifras al 31 de Marzo del 2021

Con el propósito de dar cumplimiento a los artículos 44, 45, 46, 47, 49, 52, y 53 de la Ley General de Contabilidad Gubernamental, artículo 31 fracciones XXVI y XXXII del Código de Administración Pública de Yucatán y al artículo 59 fracciones XXV y XXVII del Reglamento del Código de la Administración Pública de Yucatán, la Universidad de Oriente, ha preparado los Estados Financieros incluyendo las operaciones efectuadas al 31 de Marzo.

### A) NOTAS DE DESGLOSE

#### I) NOTAS AL ESTADO DE SITUACIÓN FINANCIERA.

##### Activo

##### Efectivo y Equivalentes

1. La cuenta de bancos y la de inversiones temporales que integra el 99.00 % de la cuenta de efectivo y equivalentes se encuentra integrada por tipo de cuenta bancaria de la siguiente manera:

Tipo de Banco	Fondo de afectación específica
<b>Total</b>	<b>\$4,214,861.34</b>
	<b>\$1,508,258.53</b>

Esta información resulta de las operaciones sobre los recursos disponibles en cuentas bancarias, del ente público y que están asociadas a los recursos financieros que la Universidad de Oriente, concentra, custodia y administra principalmente en la Dirección de Administración.

##### Derechos a Recibir Efectivo y Equivalentes y Bienes o Servicios a Recibir

2. El saldo final de la cuenta 1.1.2.4, es \$0.00

3. La cuenta derechos a recibir efectivo o equivalentes.

Derechos a recibir efectivo y equivalentes	Importe
Ingresos propios (1)	23,000.00
Ingresos propios (2)	5,333.00

Secretaría de administración y finanzas SAF (3)	2,129,912.00
Otros	71,031.53

**Total**      **\$2,229,276.53**

- (1) Cuota por recuperación cuatrimestral  
 (2) Cuota anual por expedición de constancias  
 (3) Ingresos Apoyo Financiero Estatal saldo estatal del 2016, programa de apoyo al desarrollo de la educación superior y subsidio estatal, Apoyo Extraordinario Estatal para la Acreditación de las Licenciaturas, Apoyo estatal para el Desarrollo y Difusión de la Investigación.

**Bienes Disponibles para su Transformación o Consumo (inventarios)**

4. La Universidad de Oriente no realiza ningún proceso de transformación y/o elaboración de bienes.  
 5. La Universidad de Oriente no maneja registros, ni bienes en la cuenta de almacén.

**Inversiones Financieras**

6. La Universidad de Oriente no maneja registros de los fideicomisos de la cuenta de inversiones financieras.  
 7. El saldo del rubro de Participaciones y Aportaciones de Capital:

Participaciones y Aportaciones de Capital	\$145,322,372.32
<b>Total</b>	<b>\$145,322,372.32</b>

**Bienes Muebles, Inmuebles e Intangibles**

8. El saldo del rubro de Bienes Muebles e Inmuebles:

	Tasa de Depreciación Anual	Saldo Acumulado
<b>Bienes Muebles e Inmuebles</b>		
Terrenos	N/A	\$27,348,765.41
Edificios no Habitacionales	5%, 3.3%	\$102,444,007.32
Mobiliario y Equipo de administración	10%, 30%, 33.3%	\$18,741,123.27

# UNIVERSIDAD DE ORIENTE

## ORGANISMO PÚBLICO DESCENTRALIZADO

Mobiliario y Equipo Educativo y Recreativo	10%, 30%	\$2,690,820.59
Equipo e Instrumento Médico y de Laboratorio	20%	\$13,804.00
Equipo de Transporte	25%, 20%	\$1,063,950.00
Maquinaria, Otros equipos y Herramientas	30%	\$3,741,035.95
Total		\$156,043,506.54
Depreciación Acumulada		-50,851,931.74
<b>Total de Bienes Muebles</b>		<b>\$105,191,574.80</b>

\*El método de depreciación empleado es el lineal

Los saldos registrados en el rubro de Bienes Muebles e Inmuebles, representan el monto de la inversión realizada por la Universidad de Oriente en Propiedades, Mobiliario y Equipo, para el desempeño de sus actividades administrativas.

9. El saldo del rubro de Activos Intangibles y Diferidos:

Activos Intangibles	Tasa de Depreciación Anual	Saldo Acumulado
Software	1 año	\$638,648.40
Licencias	1 año	\$407,814.49
Total		\$1,046,462.89
Amortización		-1,006,094.87
<b>Total de Activos Intangibles</b>		<b>\$40,368.02</b>

\*El método de depreciación empleado es el lineal

### Estimaciones y Deterioros

10. La Universidad de Oriente no cuenta con Estimaciones de cuentas Incobrables, ni Deterioros.

**Otros Activos**

11. La Universidad de Oriente no cuenta con la cuenta de Otros Activos.

**Pasivo**

1. Rubro de las Cuentas y Documentos por Pagar:  
2.

Concepto	Corto Plazo	Importe	Vencimiento	Factibilidad de pago
Servicio de Administración tributaria (1)		\$153,725.58		
Servicio de Administración tributaria (2)		\$5,935.31		
Servicio de Administración tributaria (3)		\$6,560.74	MENOR A 90 DÍAS	Si es factible el pago
Secretaría de Administración y Finanzas (4)		\$59,623.00		
Seguridad Social (5)		\$204,570.73		
Remuneraciones al personal permanente		\$15,901.43		
Remuneraciones al personal transitorio		\$2,630.02		
Otros pasivos		\$1.96	MENOR A UN AÑO	Si es factible el pago
Otros Acreedores		\$36,365.55		
<b>Total</b>		<b>\$485,314.32</b>		

- (1) Impuestos retenidos a los trabajadores  
 (2) Impuestos retenidos a los asimilados  
 (3) Impuestos retenidos a los profesionales  
 (4) Impuestos sobre Nomina  
 (5) Cuotas y Aportaciones al ISSTEY

**UNIVERSIDAD DE ORIENTE**  
**ORGANISMO PÚBLICO DESCENTRALIZADO**

Se cuenta con Provisiones a Largo Plazo para Contingencias por primas de antigüedad y por indemnización legal:

Provisiones a Largo Plazo Descripción	Importe
Prov. Prima de antigüedad (Terminación)	\$20,901.98
Prov. Prima de antigüedad (Retiro)	\$26,625.98
Prov. Indemnización legal (Beneficios por terminación)	\$5,227.42
Prov. Indemnización legal (Retiro)	\$124,559.29
<b>Provisión para contingencias</b>	<b>\$177,314.67</b>

2. La universidad de Oriente no cuenta con registros del rubro de los Recursos localizados en Fondos de Bienes de Terceros.
3. La Universidad de Oriente no cuenta con registros del rubro de las Cuentas de los Pasivos Diferidos y Otros.

**II) NOTAS AL ESTADO DE ACTIVIDADES**

**Ingresos de Gestión**

1. Los ingresos por venta de bienes y prestaciones de servicios se integra como sigue:

Ingresos por ventas Concepto	Importe
Cuota por recuperación cuatrimestral	\$25,212.00
Cuota anual por expedición de constancias	\$365.00
Cuota por Curso de opción a titulación	\$28,118.00
Cuota por proceso de egreso licenciatura	\$4,605.00
Cuota por exámenes extraordinarios	\$695.00
Cuota por inscripción por examen de selección	\$75,545.00
Cuota por proceso de titulación	\$12,303.00
Cuota recuperación cuatrimestral maestría	\$59,000.00

Cuota por proceso de Egreso Maestría	\$10,946.00
Reexpedición de comprobante de pago	\$672.00
Otros ingresos propios varios	\$8,470.00
Cuota por Cursos de Titulación para Maestrías	\$23,695.00
Cuota por examen profesional	\$1,840.00
Cuota por examen de grado	\$869.00
Cuota por Costos Operativos Cuatrimestrales	\$7,656.00
Cuota de inscripción del Doctorado en Gestión Educativa	\$31,875.00
Cuota Mensual del Doctorado en Gestión educativa	\$85,400.00
<b>Total</b>	<b>\$377,266.00</b>

2. Las participaciones y aportaciones se integran como sigue:

Participaciones y aportaciones	
Concepto	Importe
Ingresos Federales	\$3,580,000.00
Ingresos Estatales	\$1,918,413.00
<b>Total</b>	<b>\$5,498,413.00</b>

Otros Ingresos y Beneficios

3. La cuenta de Ingresos de gestión contempla lo siguiente:

INGRESOS Y OTROS BENEFICIOS	
CONCEPTO	IMPORTE
Intereses Ganados (1)	\$48.03
Productos Financieros (2)	\$16,636.30
<b>Total Ingresos Financieros</b>	<b>\$16,684.33</b>

# UNIVERSIDAD DE ORIENTE

## ORGANISMO PÚBLICO DESCENTRALIZADO

(1) Ingresos bancarios

(2) Rendimientos bancarios

### Gastos y Otras Pérdidas

1. Los rubros que representan más del 10% del importe del gasto, son los siguientes:

Concepto	Importe
Gastos de funcionamiento (1)	\$6,323,126.44
Otros gastos y pérdidas extraordinarias (2)	\$1,385,609.41
<b>Total Gastos</b>	<b>\$7,708,735.85</b>

- (1) Representa el 82% del total de gastos, mismos que se emplean para el pago de servicios personales, materiales y servicios en el cumplimiento de nuestra actividad primordial: Educación.
- (2) Representa el 18% del total de gastos como parte de las depreciaciones y amortizaciones de los bienes muebles e inmuebles, e intangibles.

### III) NOTAS AL ESTADO DE VARIACIÓN EN LA HACIENDA PÚBLICA

1. La Universidad de Oriente no tiene registro del rubro de modificaciones al patrimonio contribuido.
2. El rubro de modificaciones al patrimonio generado, contempla lo siguiente:

Modificaciones al Patrimonio	Importe
Patrimonio Generado (1)	\$ -30,908,444.16

- (1) Son movimientos al resultado de ejercicios anteriores por el resultado del ejercicio 2020

### IV) NOTAS AL ESTADO DE FLUJOS DE EFECTIVO

Efectivo y equivalentes

1. El análisis de los saldos inicial y final que figuran en la última parte del Estado de Flujos de Efectivo en la cuenta de efectivo y equivalentes es como sigue:

Concepto	2021	2020
Efectivo	\$36,000.00	\$31,000.00
Efectivo en Bancos- Dependencias	\$4,214,861.34	\$1,677,803.83
Fondos con afectación específica	\$1,508,258.53	\$11,264.41
<b>Total de Efectivo y Equivalentes</b>	<b>\$5,759,119.87</b>	<b>\$1,720,068.24</b>

2. La Universidad de Oriente, no cuenta con registros del rubro de adquisición de bienes muebles e inmuebles.
3. Conciliación de los Flujos de Efectivo Netos de las Actividades de Operación y la cuenta de Ahorro/Desahorro antes de Rubros Extraordinarios:

	2021	2020
<b>Ahorro/Desahorro antes de rubros Extraordinarios</b>	\$-430,763.00	\$108,485.42
Movimientos de partidas (o rubros) que no afectan al efectivo.		
Depreciación y amortización	\$1,377,747.83	\$1,225,282.85

**V) CONCILIACIÓN ENTRE LOS INGRESOS PRESUPUESTALES Y CONTABLES, ASI COMO ENTRE LOS EGRESOS PRESUPUESTARIOS Y LOS GASTOS CONTABLES**

Universidad de Oriente	
Conciliación entre los Ingresos Presupuestarios y Contables	
Correspondiente del 1 de Enero al 31 de Marzo de 2021	
(Cifras en pesos)	
1. Ingresos Presupuestarios	5,892,363.33
2. Más ingresos contables no presupuestarios	-

# UNIVERSIDAD DE ORIENTE

## ORGANISMO PÚBLICO DESCENTRALIZADO

2.1 Ingresos Financieros	-	
2.2 Incremento por Variación de Inventarios		
2.3 Disminución del exceso de estimaciones por pérdida o deterioro u obsolescencia	-	
2.4 Disminución del exceso de provisiones	-	
2.5 Otros ingresos y beneficios varios	-	
2.6 Otros ingresos contables no presupuestarios	-	
		-
<b>3. Menos ingresos presupuestarios no contables</b>		
3.1 Aprovechamientos Patrimoniales	-	
3.2 Ingresos derivados de financiamientos	-	
3.3 Otros Ingresos presupuestarios no contables	-	
<b>4. Ingresos Contables (4 = 1 + 2 - 3)</b>		<b>5,892,363.33</b>

Universidad de Oriente		
Conciliación entre los Egresos Presupuestarios y los Gastos Contables		
Correspondiente del 1 de Enero al 31 de Marzo de 2021		
<b>1. Total de egresos presupuestarios</b>		<b>6,351,350.49</b>
<b>2. Menos egresos presupuestarios no contables</b>		<b>28,224.05</b>
2.1 Materias Primas y Materiales de Producción y Comercialización	-	
2.2 Materiales y Suministros	-	
2.3 Mobiliario y Equipo de Administración		

		28,224.05
2.4 Mobiliario y Equipo Educativo y Recreativo	-	
2.5 Equipo e Instrumental Médico y de Laboratorio	-	
2.6 Vehículos y Equipo de Transporte	-	
2.7 Equipo de Defensa y Seguridad	-	
2.8 Maquinaria, Otros Equipos y Herramientas	-	
2.9 Activos Biológicos	-	
2.10 Bienes Inmuebles	-	
2.11 Activos Intangibles	-	
2.12 Obra Pública en Bienes de Dominio Público	-	
2.13 Obra Pública en Bienes Propios	-	
2.14 Acciones y Participaciones de Capital	-	
2.15 Compra de Títulos y Valores	-	
2.16 Concesión de Préstamos	-	
2.17 Inversiones en Fideicomisos, Mandatos y Otros Análogos		
2.18 Provisiones para Contingencias y Otras Erogaciones Especiales		
2.19 Amortización de la Deuda Pública		
2.20 Adeudos de Ejercicios Fiscales Anteriores (ADEFAS)		
2.21 Otros Egresos Presupuestales No Contables	-	
<b>3. Más Gastos Contables No Presupuestarios</b>		<b>1,385,609.41</b>
3.1 Estimaciones, Depreciaciones, Deterioros, Obsolescencia y Amortizaciones	1,377,747.83	
3.2 Provisiones	-	

# UNIVERSIDAD DE ORIENTE

## ORGANISMO PÚBLICO DESCENTRALIZADO

3.3 Disminución de inventarios	-
3.4 Aumento por insuficiencia de estimaciones por pérdida o deterioro u obsolescencia	-
3.5 Aumento por insuficiencia de provisiones	-
3.6 Otros Gastos	7,861.58
3.7 Otros Gastos Contables No Presupuestales	-
<b>4. Total de Gasto Contable</b>	<b>7,708,735.85</b>

### B) CUENTAS DE MEMORIA (CUENTAS DE ORDEN)

#### FONDOS DE DESARROLLO INSTITUCIONAL

Se creó el Fondo de Desarrollo Institucional 2012, provenientes de remanentes de recursos obtenidos de recursos propios por la prestación de servicios por la impartición del Diplomado en Lengua Maya Yucatán y del diplomado en liderazgo educativo para el personal docente, directivo y supervisión, así como del convenio CEPHCIS "Centro Peninsular de Humanidades y Ciencias Sociales de la Universidad Nacional Autónoma de México. Lo anterior para fomentar el crecimiento y el desarrollo de la Universidad a través de la Certificación de la Norma ISO 9001, el mejoramiento continuo de la infraestructura, y las actividades institucionales con relevancia académica que no puedan ser cubiertas con el presupuesto ordinario.

De acuerdo al acta de la Primera Sesión Extraordinaria de la Junta de Gobierno de fecha 13 de agosto del ejercicio 2013, se autoriza ejercer los recursos del Fondo de Desarrollo Institucional por lo que se refleja contablemente en las Reservas, afectado los resultados de ejercicios anteriores.

La información financiera referente al fondo se encuentra desglosada en el siguiente recuadro:

<b>Saldo Inicial del Fondo de Desarrollo Institucional 2012</b>	<b>\$559,602.83</b>	
Conceptos	Acumulado	Gastos del
Certificación de procesos bajo la norma ISO 9001	Inicio	Período
	83984	83984
		Acumulado
		Final
		<b>83984</b>

Mejoras extraordinarias en la infraestructura y equipamiento del laboratorio de gastronomía	42663.62	42663.62
Mejoras extraordinarias en la infraestructura y equipamiento del laboratorio de idiomas	47163	47163
Mantenimiento preventivo de la universidad	67344.28	67344.28
Otros gastos autorizados por la rectoría de la universidad	318447.93	318447.93
<b>Gastos acumulados</b>	<b>559,602.83</b>	<b>559,602.83</b>

**Saldo Final del Fondo de Desarrollo Institucional 2012**

**\$0.00**

Se creó el Fondo de Desarrollo Institucional 2015, proveniente de remanentes de ejercicios anteriores 2013 y 2014 derivados de la recaudación de recursos propios y que al 18 de noviembre del presente ejercicio se cuenta con un remanente del fondo por 2,654,941.31 los cuales se irán ejerciendo conforme se realizan las actividades para lo que fue destinado por la Junta Directiva en su cuarta sección ordinaria de fecha 18 de noviembre del presente.

La información financiera referente al fondo se encuentra desglosada en el siguiente recuadro:

Eje de acción de la miscelánea o mejoras en los servicios administrativos (ADM)	Acción específica	Referencia	Monto autorizado	Ejercido	POR EJERCER
ADM- Renovación del equipo de Transporte para diligencias académicas y administrativas.	Adquisición de vehículo marca Nissan	Cotización autosur	\$155,916.24	\$155,916.24	\$0.00
4 Mantenimiento y actualización de máquinas de cómputo.	Renovación de 40 computadoras en laboratorio de cómputo.	Oficio RM045/2015	\$785,424.08	\$659,386.10	\$136,037.98
4 Mantenimiento y actualización de máquinas de cómputo.	No breaks para aulas	Oficio RM045/2015	\$57,037.20	\$57,037.20	\$0.00
4 Mantenimiento y actualización de máquinas de cómputo.	Renovación de Video proyectores.	Oficio RM045/2015	\$64,190.22	\$64,190.22	\$0.00
ADM- Habilitación de nuevo espacio.	Señalética de protección civil para laboratorio,	Oficio RM045/2015	\$7,169.96	\$7,169.96	\$0.00

**UNIVERSIDAD DE ORIENTE**  
**ORGANISMO PÚBLICO DESCENTRALIZADO**

ADM- mejoras al Laboratorio de Gastronomía.	Laboratorio de	Mantenimiento correctivo biodigestor a	Oficio RM045/2015	\$14,511.60	\$14,511.60	\$0.00
ADM- Mantenimiento de equipos, inmuebles, reparaciones y mejoras		Mantenimiento a fachada principal	Oficio RM045/2015	\$21,552.80	\$21,552.80	\$0.00
26 - Iluminación de la Plaza Cívica y la avenida de la Universidad		Poste Y lámpara de usos múltiples	Oficio RM045/2015	\$31,372.20	\$31,372.20	\$0.00
ADM- Mantenimiento de equipos, inmuebles, reparaciones y mejoras		Impermeabilización edificio docencia	Oficio RM045/2015	\$248,062.86	\$248,062.86	\$0.00
ADM- Mantenimiento de equipos, inmuebles, reparaciones y mejoras		Construcción de bodega archivo muerto	Oficio RM045/2015	\$134,207.86	\$134,207.86	\$0.00
ADM- Mantenimiento de equipos, inmuebles, reparaciones y mejoras		Rampas para personas con capacidades diferentes	Oficio RM045/2015	\$205,001.42	\$10,159.37	\$194,842.05
ADM- mejoras al Laboratorio de Gastronomía.	Laboratorio de	Taller de mantenimiento a aires acondicionados y equipos especiales de Laboratorio de Gastronomía.	Oficio RM045/2015	\$137,735.20	\$137,735.20	\$0.00
ADM- Observaciones de Auditoria al ejercicio del 2014.		Facturación electrónica timbrado de nóminas	Cotización CONTPAQ	\$23,915.08	\$12,000.00	\$5,915.08
ADM- Habilitación de nuevo espacio.		Para el área de Laboratorio Bromatología.	Cotización extinguidores América	\$7,169.96	\$0.00	\$7,169.96
ADM- mejoras al Laboratorio de Gastronomía.	Laboratorio de	Renovación manteles, copas, ollas, tablonas, platos, vasos, tablas. 100 piezas nuevas.	Estimado	\$100,000.00	\$100,000.00	\$0.00
14 Habilitar el espacio de prácticas profesionales en Lic. Desarrollo Turístico.		Remodelación cuarto de hotel	Estimado	\$50,000.00	\$17,449.69	\$23,793.33
ADM- Habilitación de nuevo espacio.		Equipamiento Laboratorio Bromatología.	Estimado	\$100,000.00	\$0.00	\$100,000.00

6	Mantenimiento de ventiladores (ruido).	Capacitores de los abanicos de aulas.	Estimado	\$70,000.00	\$70,000.00	\$0.00
4	Mantenimiento y actualización de máquinas de cómputo (LAS MAC).	Reparación de adquisición de computadoras MAC	Estimado	\$20,000.00	\$20,000.00	\$0.00
<b>Total monto a autorizar</b>				<b>2,233,266.68</b>	<b>1,763,751.30</b>	<b>457,758.40</b>

**C) NOTAS DE GESTIÓN ADMINISTRATIVA**

**1. Introducción**

Los Estados Financieros de los entes públicos, proveen de información financiera a los principales usuarios de la misma, al Congreso y a los ciudadanos.

El objetivo del presente documento es la revelación del contexto y de los aspectos económicos-financieros más relevantes que influyeron en las decisiones del período, y que deberán ser considerados en la elaboración de los estados financieros para la mayor comprensión de los mismos y sus particularidades.

De esta manera, se informa y explica la respuesta del gobierno a las condiciones relacionadas con la información financiera de cada período de gestión; además, de exponer aquellas políticas que podrían afectar la toma de decisiones en períodos posteriores.

**2. Panorama Económico y Financiero**

Se informará sobre las principales condiciones económico- financieras bajo las cuales el ente público estuvo operando; y las cuales influyeron en la toma de decisiones de la administración; tanto a nivel local como federal.

**3. Autorización e Historia**

La Universidad de Oriente es una institución de enseñanza superior creada como un Organismo Público Descentralizado del Poder Ejecutivo del Estado de Yucatán, sin fines de lucro, con personalidad jurídica y patrimonio propios, sectorizado a la Secretaría de Educación, con domicilio en la ciudad de Valladolid, Yucatán.

# UNIVERSIDAD DE ORIENTE

## ORGANISMO PÚBLICO DESCENTRALIZADO

Su constitución, funcionamiento, operación, control y evaluación se regulan por lo dispuesto en la Constitución Política del Estado de Yucatán, por la Ley de Educación del Estado de Yucatán, por el Decreto número 628 del 16 de diciembre de 2005 y publicado el 21 de diciembre de 2005 que la crea, el Decreto número 58 del 11 de abril de 2013 y publicado el 15 de abril de 2013 que reforma, deroga y adiciona diversas disposiciones del decreto que crea la Universidad de Oriente, por su Reglamento Interior, así como por las demás leyes, decretos, acuerdos y convenios aplicables.

Su actividad principal es la prestación de servicios de educación, comprendiendo educación superior en sus niveles de profesional asociado, licenciatura y postgrado de acuerdo con los planes nacionales y estatales de educación e investigación, atendiendo a los requerimientos sociales, económicos y ambientales del estado y del país. Se encuentra registrada como entidad no lucrativa para efectos fiscales.

### 4. Organización y Objeto Social

Se informa sobre:

- a) Objeto social: Educación Superior
- b) Principal actividad: Prestación de Servicios de Educación
- c) Ejercicio fiscal: 2021
- d) Régimen jurídico: Entidad no lucrativa
- e) Consideraciones fiscales del ente: entre las obligaciones fiscales del ente se encuentra la retención de impuesto sobre la renta, impuesto sobre erogaciones al personal, y las declaraciones mensuales y anuales aplicables.
- f) Estructura organizacional básica:

Estructura Orgánica de la Universidad de Oriente 2014

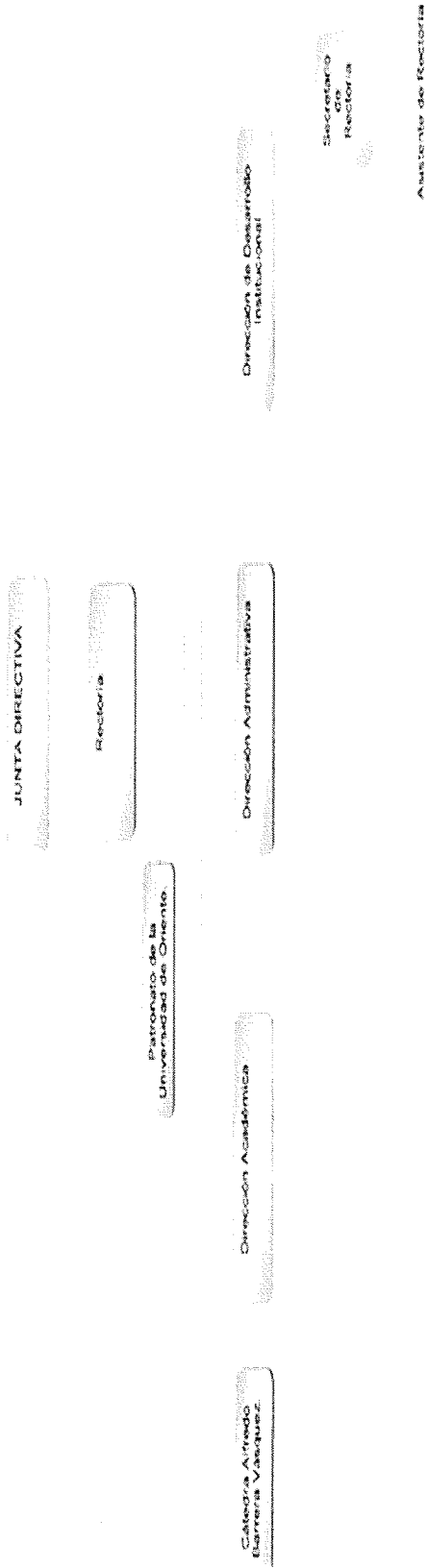

### 5. Bases de Preparación de los Estados Financieros

Los estados financieros que se acompañan fueron preparados de acuerdo con las normas de contabilidad gubernamental del Estado de Yucatán, las cuales difieren, en algunos casos, de las Normas de Información Financiera (NIF) emitidas por el Consejo Mexicano para la Investigación y Desarrollo de Normas de Información Financiera (CINIF), principalmente en los siguientes aspectos entre otros:

- Las NIF requieren en un entorno inflacionario que se incorporen los efectos de la inflación en los activos y pasivos no monetarios, la inversión en inmuebles, maquinaria y equipo, su depreciación acumulada y del ejercicio, y el patrimonio; además, requieren el registro del resultado por posición monetaria y que se actualicen los estados financieros a pesos de poder adquisitivo de la fecha del ejercicio más reciente que se presenta.
- Los Estados Financieros adjuntos fueron elaborados de acuerdo a los formatos establecidos en el suplemento del diario Oficial del Gobierno del Estado del 16 de febrero de 2011, que contiene el Manual de Contabilidad Gubernamental emitido por el Consejo Nacional de Armonización Contable.

### 6. Políticas de Contabilidad Significativas

Se informa sobre:

# UNIVERSIDAD DE ORIENTE

## ORGANISMO PÚBLICO DESCENTRALIZADO

- a) Actualización, en este ejercicio no se ha realizado actualizaciones de activos, pasivos y patrimonio.
- b) La Universidad de Oriente no aplica Operaciones en el Extranjero.
- c) La Universidad de Oriente no aplica un método de valuación en Acciones de Compañías subsidiarias no consolidadas y asociadas.
- d) La Universidad de Oriente no aplica un sistema y método de valuación de inventarios y costo de lo vendido.
- e) Beneficios a empleados: durante este ejercicio no se realizó un cálculo de la reserva actuarial.
- f) Provisiones: no se realizaron durante este ejercicio.
- g) Reservas: no se cuenta con reservas de este ejercicio.
- h) Las políticas contables de aplicación de este ejercicio, se basan a las normas establecidas por el CONAC.
- i) Reclasificaciones: no se realizaron en este periodo.
- j) Depuración y cancelación de saldos: no hay depuración y cancelación de saldos.

### 7. Posicionamiento de Moneda Extranjera y Protección por Riesgo Cambiario

La Universidad de Oriente no aplica el posicionamiento de Moneda Extranjeras y Protección por Riesgo Cambiario.

### 8. Reporte Analítico del Activo

a) La vida útil o porcentajes de depreciación, deterioro o amortización utilizados en los diferentes tipos de activos, son:

- Los Bienes Inmuebles, Infraestructura y Construcciones en Proceso, así como los Bienes Muebles se presentan valuados a su precio de adquisición y/o de aportación. La depreciación se calcula con base en el valor de los activos fijos y bajo el método de línea recta, en función a la vida útil de los mismos, determinada por la administración de la entidad, aplicando las tasas anuales que se muestran a continuación:

Concepto	Tasas vigentes en años anteriores y hasta el 31 de diciembre de 2019	*Tasas Vigentes a partir del 1 de Enero de 2013
Edificios	5%	3.30%
Equipo de transporte	25%	20%
Equipo de cómputo	30%	33.30%
Mobiliario y equipo de oficina	10%	10%
Maquinaria, equipo industrial y de comunicación	10%	10%

Maquinaria y equipo eléctrico	10%	10%
Software	100%	100%

Los cambios en las tasas de depreciaciones desde el ejercicio fiscal 2013 obedecen en principio a la adaptación y armonización de las cuentas gubernamentales, así mismo las tasas fueron extraídas de la "Guía de Vida Útil Estimada y Porcentajes de depreciación" publicada en el Diario Oficial del Estado de Yucatán el 27 de septiembre de 2012

- b) Cambios en el porcentaje de depreciación o valor residual de los activos: No se efectuó cambios en el presente ejercicio
- c) La Universidad de Oriente no aplica el importe de los gastos capitalizados
- d) La Universidad de Oriente no aplica los riesgos por tipo de cambio o tipo de interés de las inversiones financieras.
- e) La Universidad de Oriente no aplica el valor de activado, debido a que no realizamos construcciones de formas directa sino por medio del IDEFEY
- f) La Universidad de Oriente no aplica otras circunstancias de carácter significativo que afecten el activo
- g) Desmantelamiento de Activos, procedimientos, implicaciones, efectos contables: Hasta el momento no se ha realizado bajas de activos
- h) Administración de Activos: Su administración depende de las políticas y procedimientos establecidos en la materia.

**9. Fideicomisos, Mandatos y Análogos**

La Universidad de Oriente no aplica información sobre Fideicomisos, Mandatos y Análogos

**10. Reporte de la Recaudación**

La Universidad de Oriente no tiene registro del Reporte de la Recaudación

## UNIVERSIDAD DE ORIENTE

### ORGANISMO PÚBLICO DESCENTRALIZADO

#### 11. Información sobre la Deuda y el Reporte Analítico de la Deuda

Se cuenta únicamente con otros pasivos, integrados por los gastos operativos a corto plazo de la institución

#### 12. Calificaciones otorgadas

La Universidad de Oriente no tiene registro de las Calificaciones Crediticias Otorgadas

#### 13. Proceso de Mejora

- a) Se cuenta con políticas de fondos fijos, de gastos por comprobar, de fondos de inversión, de recursos humanos, de almacén general, compras y de mantenimiento,
- b) Se han establecido indicadores que miden el desempeño financiero de la entidad, como son:
- Ingreso anual presupuestado, cuya meta es recaudar los ingresos propios presupuestados igual o mayor al 80% en los 2 primeros meses de cada cuatrimestre
  - Ejercicio racional de los recursos financieros de acuerdo con las partidas establecidas en el presupuesto, con el objetivo de ejercer los recursos financieros sin exceder el egreso presupuestado

#### 14. Información por Segmentos

La Universidad de Oriente no aplica Información por Segmentos

#### 15. Eventos Posteriores al Cierre

No existen hechos posteriores

#### 16. Partes Relacionadas

No existen partes relacionadas que pudieran ejercer influencia significativa sobre la toma de decisiones financieras y operativas

17. Responsabilidad sobre la Presentación Razonable de la Información de Cierre

Bajo protesta de decir verdad declaramos que los Estados Financieros y sus notas, son razonablemente correctos y son responsabilidad del emisor

Autorizó

Elaboró

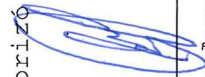

C.P. Eder Gonzalo Azcorra González  
Director Administrativo

C.P. Yazmin Berenice Vázquez Ramírez  
Jefe de Oficina de Contabilidad

**Cuenta Pública 2021**  
**Informe de Pasivos Contingentes**  
**Al 31 de Marzo de 2021**  
**(Pesos)**

**Ente Público: UNIVERSIDAD DE ORIENTE**

Se cuenta con Provisiones a largo plazo para contingencias por primas de antigüedad y por indemnización legal:

PROVISION PARA CONTINGENCIAS	
DESCRIPCION	IMPORTE
Prov. prima de antigüedad (Terminación)	\$20,901.98
Prov. prima de antigüedad (Retiro)	26,625.98
Prov. indemnización legal (Beneficios por terminación)	5,227.42
Prov. Indemnización legal (Retiro)	124,559.29
<b>Total</b>	<b>\$177,314.67</b>

Autorizó



C.P. Eder Gonzalo Azcorra González  
 Director Administrativo

Elaboró



C.P. Yazmin Berenice Vázquez Ramírez  
 Jefe de Oficina de Contabilidad

**Bajo protesta de decir la verdad declaramos que los Estados Financieros y sus notas son razonablemente correctos y responsabilidad del emisor.**

**Cuenta Pública 2021**  
**Universidad de Oriente**  
**Relación de cuentas bancarias productivas específicas**  
**Del 1 de Enero al 31 de Marzo del 2021**

Fondo, Programa o Convenio	Datos de la Cuenta Bancaria	
	Institución Bancaria	Número de Cuenta
FONDO DE RECURSOS FEDERALES 1908	BBVA BANCOMER SA INSTITUCION DE BANCA MULTIPLE	114351673
PROGRAMA PARA EL MEJORAMIENTO DEL PROFESORADO	BBVA BANCOMER SA INSTITUCION DE BANCA MULTIPLE	0174814754
PROGRAMA PARA EL MEJORAMIENTO DEL PROFESORADO 2019	BBVA BANCOMER SA INSTITUCION DE BANCA MULTIPLE	113546357
ESTATAL PROPIOS 101	BBVA BANCOMER SA INSTITUCION DE BANCA MULTIPLE	114677552
PARTICIPACIONES FEDERALES DEL ESTADO 01	BANCO MERCANTIL DEL NORTE S.A. INSTITUTO DE BANCA MULTIPLE	10996222591
PROGRAMA PRESUPUESTARIO FORTALECIMIENTO A LA EXCELENCIA EDUCATIVA (PROFEXCE 2020)	BBVA BANCOMER SA INSTITUCION DE BANCA MULTIPLE	0115693136
SUBSIDIO FEDERAL ORDINARIO 2021	BBVA BANCOMER SA INSTITUCION DE BANCA MULTIPLE	0116229964
PARTICIPACIONES FEDERALES DEL ESTADO 01 2021	BBVA BANCOMER SA INSTITUCION DE BANCA MULTIPLE	0116229948

Autorizó

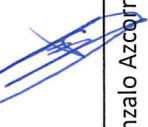

C.P. Eder Gonzalo Azcoyra González  
 Director Administrativo

Elaboró



C.P. Yazmin Berenice Vázquez Ramírez  
 Jefe de Oficina de Contabilidad

Relación de esquemas bursátiles y de coberturas financieras

Cuenta Pública 2021

Del 1 de Enero al 31 de Marzo del 2021

Ente Público: Universidad de Oriente

NO APLICA

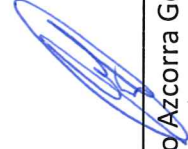

---

C.P. Eder Gonzalo Azcorra González  
Director Administrativo

Universidad de Oriente  
Estado Analítico de Ingresos  
Del 1 de Enero al 31 de Marzo de 2021

Rubro de Ingresos	Estimado	Ampliaciones y Reducciones	Ingreso Modificado	Devengado	Recaudado	Diferencia
	(1)	(2)	(3= 1 + 2)	(4)	(5)	(6= 5 - 1)
Impuestos	-	-	-	-	-	-
Cuotas y Aportaciones de Seguridad Social	-	-	-	-	-	-
Contribuciones de Mejoras	-	-	-	-	-	-
Derechos	-	-	-	-	-	-
Productos	-	-	-	16,684.33	16,684.33	16,684.33
Aprovechamientos	-	-	-	-	-	-
Ingresos por Venta de Bienes, Prestación de Servicios y Otros Ingresos	5,039,576.00	-	5,039,576.00	377,266.00	377,266.00	4,662,310.00
Participaciones, Aportaciones, Convenios, Incentivos Derivados de la Colaboración Fiscal y Fondos Distintos de Aportaciones	47,845,295.00	-	47,845,295.00	5,498,413.00	5,498,413.00	42,346,882.00
Transferencias, Asignaciones, Subsidios y Subvenciones, y Pensiones y Jubilaciones	-	-	-	-	-	-
Ingresos Derivados de Financiamientos	-	-	-	-	-	-
<b>Total</b>	<b>52,884,871.00</b>	<b>-</b>	<b>52,884,871.00</b>	<b>5,892,363.33</b>	<b>5,892,363.33</b>	<b>46,992,507.67</b>
<b>Ingresos excedentes<sup>1</sup></b>						
Estado Analítico de Ingresos Por Fuente de Financiamiento	Estimado	Ampliaciones y Reducciones	Ingreso Modificado	Devengado	Recaudado	Diferencia
	(1)	(2)	(3= 1 + 2)	(4)	(5)	(6= 5 - 1)
Ingresos del Poder Ejecutivo Federal o Estatal y de los Municipios	-	-	-	-	-	-
Impuestos	-	-	-	-	-	-
Cuotas y Aportaciones de Seguridad Social	-	-	-	-	-	-
Contribuciones de Mejoras	-	-	-	-	-	-
Derechos	-	-	-	-	-	-
Productos	-	-	-	-	-	-
Aprovechamientos	-	-	-	-	-	-
Participaciones, Aportaciones, Convenios, Incentivos Derivados de la Colaboración Fiscal y Fondos Distintos de Aportaciones	47,845,295.00	-	47,845,295.00	5,498,413.00	5,498,413.00	42,346,882.00
Transferencias, Asignaciones, Subsidios y Subvenciones, y Pensiones y Jubilaciones	-	-	-	-	-	-
Ingresos de los Entes Públicos de los Poderes Legislativo y Judicial, de los Organos Autónomos y del Sector Paraestatal o Paramunicipal, así como de las Empresas Productivas del Estado	-	-	-	-	-	-
Cuotas y Aportaciones de Seguridad Social	-	-	-	-	-	-
Productos	-	-	-	-	-	-
Ingresos por Venta de Bienes, Prestación de Servicios y Otros Ingresos	5,039,576.00	-	5,039,576.00	377,266.00	377,266.00	4,662,310.00
Transferencias, Asignaciones, Subsidios y Subvenciones, y Pensiones y Jubilaciones	-	-	-	-	-	-
Ingresos derivados de financiamiento	-	-	-	-	-	-
Ingresos Derivados de Financiamientos	-	-	-	-	-	-
<b>Total</b>	<b>52,884,871.00</b>	<b>-</b>	<b>52,884,871.00</b>	<b>5,892,363.33</b>	<b>5,892,363.33</b>	<b>46,992,507.67</b>
<b>Ingresos excedentes</b>						

Los Ingresos por Fuente de Financiamiento pudieran no corresponder al tipo de Ente Público configurado. Se sugiere revisar:

• Que la clasificación administrativa en Configuración del Ente sea correcta.

• Que sus ingresos estén clasificados en los conceptos correctos y aplicables a su Ente Público. Se deberá corregir o reclasificar lo que se requiera.

Es necesario tomar en cuenta que el formato limita los ingresos que corresponden a los Poderes Legislativo, Judicial, Organos Autónomos, Sector Paraestatal y Empresas Productivas del Estado, por lo que el SAACG.NET mostrará completos los ingresos en el apartado donde sea posible, aun cuando no correspondan.

C. P. EDER GONZALO AZCORRA GONZÁLEZ  
DIRECTOR ADMINISTRATIVO

C. P. YAZMIN BERENICE VAZQUEZ RAMIREZ  
JEFE DE OFICINA DE CONTABILIDAD

Universidad de Oriente  
 Estado Analítico del Ejercicio del Presupuesto de Egresos  
 Clasificación Administrativa  
 Del 1 de Enero al 31 de Marzo de 2021

Concepto	Egresos				Pagado	Subejercicio 6 = (3-4)
	Aprobado 1	Ampliaciones/ Reducciones 2	Modificado 3 = (1+2)	Devengado 4		
Sin Ramo/Dependencia Universidad de Oriente	52,884,871.00 52,884,871.00	1,237,996.75 1,237,996.75	54,122,867.75 54,122,867.75	6,351,350.49 6,351,350.49	6,215,546.00 6,215,546.00	47,771,517.26 47,771,517.26
<b>Total del Gasto</b>	<b>52,884,871.00</b>	<b>1,237,996.75</b>	<b>54,122,867.75</b>	<b>- 6,351,350.49</b>	<b>6,215,546.00</b>	<b>47,771,517.26</b>

  
 C.P. EDER GONZALO AZORRA GONZÁLEZ  
 DIRECTOR ADMINISTRATIVO

  
 C.P. YAZMIN BERENICE VAZQUEZ RAMIREZ  
 JEFE DE OFICINA DE CONTABILIDAD

**Universidad de Orfeme**  
**Estado Analítico del Ejercicio del Presupuesto de Egresos**  
**Clasificación por Objeto del Gasto (Capítulo y Concepto)**  
**Del 1 de Enero al 31 de Marzo de 2021**

Concepto	Egresos			Pagado	Subejercicio
	Aprobado 1	Ampliaciones/ (Reducciones) 2	Modificado 3 = (1 + 2)		
<b>Servicios Personales</b>					6 = (3 - 4)
Remuneraciones al Personal de Carácter Permanente	24,161,183.00	784,770.63	24,945,953.63	5,342,904.56	19,603,049.07
Remuneraciones al Personal de Carácter Transitorio	18,664,547.00	-	18,664,547.00	3,986,736.87	14,667,810.13
Remuneraciones Adicionales y Especiales	1,024,703.00	264,940.59	1,289,643.59	264,940.59	1,024,703.00
Seguridad Social	2,199,179.00	519,830.04	2,719,009.04	617,962.80	2,101,046.44
Otras Prestaciones Sociales y Económicas	2,272,754.00	-	2,272,754.00	387,083.01	1,809,489.50
Previsiones	-	-	-	-	-
Pago de Estímulos a Servidores Públicos	-	-	-	-	-
<b>Materiales y Suministros</b>					
Materiales de Administración, Emisión de Documentos y Artículos Oficiales	1,312,452.00	63,353.66	1,375,805.66	231,811.78	1,143,993.88
Alimentos y Utensilios	618,462.00	6,336.00	624,798.00	150,741.66	474,046.34
Materias Primas y Materiales de Producción y Comercialización	240,000.00	1,219.26	241,219.26	25,271.72	215,947.54
Materiales y Artículos de Construcción y de Reparación	-	-	-	-	-
Productos Químicos, Farmacéuticos y de Laboratorio	-	-	-	-	-
Combustibles, Lubrificantes y Aditivos	454,000.00	-	454,000.00	2,481.95	454,000.00
Vestuario, Blancos, Prendas de Protección y Artículos Deportivos	-	12,805.05	12,805.05	12,805.05	-
Materiales y Suministros Para Seguridad	-	2,481.95	2,481.95	2,481.95	-
Herramientas, Refacciones y Accesorios Menores	-	-	-	-	-
<b>Servicios Generales</b>					
Servicios Básicos	4,210,466.00	40,511.40	4,250,977.40	40,511.40	4,210,466.00
Servicios de Arrendamiento	1,001,682.00	361,648.41	1,363,330.41	748,410.10	614,920.31
Servicios Profesionales, Científicos, Técnicos y Otros Servicios	-	-	-	-	-
Servicios Financieros, Bancarios y Comerciales	639,030.00	7,029.87	646,059.87	112,679.22	533,380.65
Servicios de Instalación, Reparación, Mantenimiento y Conservación	28,000.00	288,499.04	316,499.04	7,029.87	309,469.17
Servicios de Comunicación Social y Publicidad	251,720.00	6,627.82	258,347.82	321,329.24	-
Servicios de Traslado y Viáticos	-	44,829.39	44,829.39	88,865.12	227,684.27
Servicios Oficiales	324,000.00	-	324,000.00	5,973.99	318,026.01
Otros Servicios Generales	740,000.00	-	740,000.00	15,293.36	724,706.64
<b>Transferencias, Asignaciones, Subsidios y Otras Ayudas</b>					
Transferencias al Resto del Sector Público	1,226,034.00	-	1,226,034.00	197,480.99	1,028,553.01
Subsidios y Subvenciones	-	-	-	-	-
Ayudas Sociales	-	-	-	-	-
Pensiones y Jubilaciones	-	-	-	-	-
Transferencias a Fideicomisos, Mandatos y Otros Análogos	-	-	-	-	-
Transferencias a la Seguridad Social	-	-	-	-	-
Donativos	-	-	-	-	-
Transferencias al Exterior	-	-	-	-	-
<b>Bienes Muebles, Inmuebles e Intangibles</b>					
Mobiliario y Equipo de Administración	560,160.00	28,224.05	588,384.05	28,224.05	560,160.00
Mobiliario y Equipo Educativo y Recreativo	560,160.00	28,224.05	588,384.05	28,224.05	560,160.00
Equipo e Instrumental Médico y de Laboratorio	-	-	-	-	-
Vehículos y Equipo de Transporte	-	-	-	-	-
Equipo de Defensa y Seguridad	-	-	-	-	-
Maquinaria, Otros Equipos y Herramientas	-	-	-	-	-
Activos Biológicos	-	-	-	-	-
Bienes Inmuebles	-	-	-	-	-
Activos Intangibles	-	-	-	-	-
<b>Inversión Pública</b>					
Obra Pública en Bienes de Dominio Público	22,640,610.00	-	22,640,610.00	-	22,640,610.00
Obra Pública en Bienes Propios	-	-	-	-	-
Proyectos Productivos y Acciones de Fomento	22,640,610.00	-	22,640,610.00	-	22,640,610.00

Universidad de Oriente

Estado Analítico del Ejercicio del Presupuesto de Egresos  
 Clasificación por Objeto del Gasto (Capítulo y Concepto)  
 Del 1 de Enero al 31 de Marzo de 2021

Concepto	Egresos					Subejercicio 6 = (3-4)
	Aprobado 1	Ampliaciones/ (Reducciones) 2	Modificado 3 = (1+2)	Devengado 4	Pagado 5	
<b>Inversiones Financieras y Otras Provisiones</b>						
Inversiones Para el Fomento de Actividades Productivas	-	-	-	-	-	-
Acciones y Participaciones de Capital	-	-	-	-	-	-
Compra de Títulos y Valores	-	-	-	-	-	-
Concesión de Préstamos	-	-	-	-	-	-
Inversiones en Fideicomisos, Mandatos y Otros Análogos	-	-	-	-	-	-
Otras Inversiones Financieras	-	-	-	-	-	-
Provisiones para Contingencias y Otras Erogaciones Especiales	-	-	-	-	-	-
<b>Participaciones y Aportaciones</b>						
Participaciones	-	-	-	-	-	-
Aportaciones	-	-	-	-	-	-
Convenios	-	-	-	-	-	-
<b>Deuda Pública</b>						
Amortización de la Deuda Pública	-	-	-	-	-	-
Intereses de la Deuda Pública	-	-	-	-	-	-
Comisiones de la Deuda Pública	-	-	-	-	-	-
Gastos de la Deuda Pública	-	-	-	-	-	-
Costo por Coberturas	-	-	-	-	-	-
Apoyos Financieros	-	-	-	-	-	-
Adeudos de Ejercicios Fiscales Anteriores (Adefas)	-	-	-	-	-	-
<b>Total del Gasto</b>	52,884,871.00	1,237,996.75	54,122,867.75	6,351,350.49	6,215,546.00	47,771,517.26

C.P. EDER GONZALO AZCARRA GONZÁLEZ  
 DIRECTOR ADMINISTRATIVO

C.P. YAZMIN BERENICE VAZQUEZ RAMIREZ  
 JEFE DE OFICINA DE CONTABILIDAD

**Universidad de Oriente**  
**Estado Analítico del Ejercicio del Presupuesto de Egresos**  
**Clasificación Económica (por Tipo de Gasto)**  
**Del 1 de Enero al 31 de Marzo de 2021**

Concepto	Egresos					Subejercicio 6 = ( 3 - 4 )
	Aprobado 1	Ampliaciones/ (Reducciones) 2	Modificado 3 = ( 1 + 2 )	Devengado 4	Pagado 5	
Gasto Corriente	29,684,101.00	1,209,772.70	30,893,873.70	6,323,126.44	6,187,321.95	24,570,747.26
Gasto de Capital	23,200,770.00	28,224.05	23,228,994.05	28,224.05	28,224.05	23,200,770.00
Amortización de la Deuda y Disminución de Pasivos	-	-	-	-	-	-
Pensiones y Jubilaciones	-	-	-	-	-	-
Participaciones	-	-	-	-	-	-
<b>Total del Gasto</b>	<b>52,884,871.00</b>	<b>1,237,996.75</b>	<b>54,122,867.75</b>	<b>6,351,350.49</b>	<b>6,215,546.00</b>	<b>47,771,517.26</b>

C.P. EDER GONZALO AZCORRA GONZÁLEZ  
 DIRECTOR ADMINISTRATIVO

C.P. YAZMIN BERENICE VAZQUEZ RAMIREZ  
 JEFE DE OFICINA DE CONTABILIDAD

**Universidad de Oriente**  
**Estado Analítico del Ejercicio del Presupuesto de Egresos**  
**Clasificación Funcional (Finalidad y Función)**  
**Del 1 de Enero al 31 de Marzo de 2021**

Concepto	Egresos					Subejercicio 6=(3-4)
	Aprobado 1	Ampliaciones/ (Reducciones) 2	Modificado 3=(1+2)	Devenido 4	Pagado 5	
<b>Gobierno</b>						
Legislación						
Justicia						
Coordinación de la Política de Gobierno						
Relaciones Exteriores						
Asuntos Financieros y Hacendarios						
Seguridad Nacional						
Asuntos de Orden Público y de Seguridad Interior						
Otros Servicios Generales						
<b>Desarrollo Social</b>	52,884,871.00	1,237,996.75	54,122,867.75	6,351,350.49	6,215,546.00	47,771,517.26
Protección Ambiental						
Vivienda y Servicios a la Comunidad						
Salud						
Recreación, Cultura y Otras Manifestaciones Sociales						
Educación	52,884,871.00	1,237,996.75	54,122,867.75	6,351,350.49	6,215,546.00	47,771,517.26
Protección Social						
Otros Asuntos Sociales						
<b>Desarrollo Económico</b>						
Asuntos Económicos, Comerciales y Laborales en General						
Agropecuaria, Silvicultura, Pesca y Caza						
Combustibles y Energía						
Minería, Manufacturas y Construcción						
Transporte						
Comunicaciones						
Turismo						
Ciencia, Tecnología e Innovación						
Otras Industrias y Otros Asuntos Económicos						
<b>Otras no Clasificadas en Funciones Anteriores</b>						
Transacciones de la Deuda Pública / Costo Financiero de la Deuda						
Transferencias, Participaciones y Aportaciones entre Diferentes Niveles y Ordenes de Gobierno						
Saneamiento del Sistema Financiero						
Adeudos de Ejercicios Fiscales Anteriores						
<b>Total del Gasto</b>	52,884,871.00	1,237,996.75	54,122,867.75	6,351,350.49	6,215,546.00	47,771,517.26

*[Firma]*  
 C.P. YAZMIN BERENICE VAZQUEZ RAMIREZ  
 JEFE DE OFICINA DE CONTABILIDAD

*[Firma]*  
 C.P. EDER GONZALO AZCORRA GONZALEZ  
 DIRECTOR ADMINISTRATIVO

**Universidad de Oriente**  
**Endeudamiento Neto**  
**Del 1 de Enero al 31 de Marzo de 2021**

Identificación de Crédito o Instrumento	Contratación/Colocación	Amortización	Endeudamiento Neto
	A	B	C = A - B
<b>Creditos Bancarios</b>			
			-
			-
			-
			-
			-
			-
			-
			-
<b>Total Créditos Bancarios</b>	-	-	-
<b>Otros Instrumentos de Deuda</b>			
			-
			-
			-
			-
			-
			-
			-
			-
<b>Total Otros Instrumentos de Deuda</b>	-	-	-
<b>TOTAL</b>	-	-	-

\_\_\_\_\_  
C.P. EDER GONZALO AZCORRA GONZÁLEZ  
DIRECTOR ADMINISTRATIVO

\_\_\_\_\_  
C.P. YAZMIN BERENICE VAZQUEZ RAMIREZ  
JEFE DE OFICINA DE CONTABILIDAD

**Universidad de Oriente**  
**Intereses de la Deuda**  
**Del 1 de Enero al 31 de Marzo de 2021**

Identificación de Crédito o Instrumento	Devengado	Pagado
<b>Créditos Bancarios</b>		
<b>Total de intereses de Créditos Bancarios</b>	-	-

<b>Otros Instrumentos de Deuda</b>		
<b>Total de intereses de Otros Instrumentos de Deuda</b>	-	-

<b>TOTAL</b>	-	-
--------------	---	---

  
 C.P. EDER GONZALO AZCORRA GONZÁLEZ  
 DIRECTOR ADMINISTRATIVO

  
 C.P. YAZMIN BERENICE VAZQUEZ RAMIREZ  
 JEFE DE OFICINA DE CONTABILIDAD

Universidad de Oriente  
Indicadores de Postura Fiscal  
Del 1 de Enero al 31 de Marzo de 2021

Concepto	Estimado	Devengado	Pagado <sup>3</sup>
<b>I. Ingresos Presupuestarios (I=1+2)</b>	52,884,871.00	5,892,363.33	5,892,363.33
1. Ingresos del Gobierno de la Entidad Federativa <sup>1</sup>	-	-	-
2. Ingresos del Sector Paraestatal <sup>1</sup>	52,884,871.00	5,892,363.33	5,892,363.33
<b>II. Egresos Presupuestarios (II=3+4)</b>	52,884,871.00	6,351,350.49	6,215,546.00
3. Egresos del Gobierno de la Entidad Federativa <sup>2</sup>	-	-	-
4. Egresos del Sector Paraestatal <sup>2</sup>	52,884,871.00	6,351,350.49	6,215,546.00
<b>III. Balance Presupuestario (Superávit o Déficit) (III = I - II)</b>	-	- 458,987.16	- 323,182.67

Concepto	Estimado	Devengado	Pagado <sup>3</sup>
<b>III. Balance presupuestario (Superávit o Déficit)</b>	-	- 458,987.16	- 323,182.67
<b>IV. Intereses, Comisiones y Gastos de la Deuda</b>	-	-	-
<b>V. Balance Primario (Superávit o Déficit) (V= III - IV)</b>	-	- 458,987.16	- 323,182.67

Concepto	Estimado	Devengado	Pagado <sup>3</sup>
<b>A. Financiamiento</b>	-	-	-
<b>B. Amortización de la deuda</b>	-	-	-
<b>C. Endeudamiento ó desendeudamiento (C = A - B)</b>	-	-	-

1. Los Ingresos que se presentan son los ingresos presupuestarios totales sin incluir los ingresos por financiamientos. Los Ingresos del Gobierno de la Entidad Federativa corresponden a los del Poder Ejecutivo, Legislativo Judicial y Autónomos

2. Los egresos que se presentan son los egresos presupuestarios totales sin incluir los egresos por amortización. Los egresos del Gobierno de la Entidad Federativa corresponden a los del Poder Ejecutivo, Legislativo, Judicial y Órganos Autónomos

3. Para Ingresos se reportan los ingresos recaudados; para egresos se reportan los egresos pagados

C.P. EDER GONZALO AZCORRA GONZÁLEZ  
DIRECTOR ADMINISTRATIVO

C.P. YAZMIN BERENICE VAZQUEZ RAMIREZ  
JEFE DE OFICINA DE CONTABILIDAD

Universidad de Oriente  
Gasto por Categoría Programática  
Del 1 de Enero al 31 de Marzo de 2021

Programas	Concepto	Egresos Modificado				Subejercicio	
		1 Aprobado	2 Ampliaciones/ (Reducciones)	3 = (1 + 2) Modificado	4 Devengado		5 Pagado
	Subsidios: Sector Social y Privado o Entidades Federativas y Municipios	52,884,871.00	1,237,996.75	54,122,867.75	6,351,350.49	6,215,546.00	47,771,517.26
	Sujetos a Reglas de Operación	1,010,160.00	7,522.68	1,017,682.68	7,522.68	7,522.68	1,010,160.00
	Otros Subsidios	1,010,160.00	7,522.68	1,017,682.68	7,522.68	7,522.68	1,010,160.00
	Desempeño de las Funciones	50,597,860.00	1,225,002.77	51,822,862.77	6,212,931.00	6,077,126.51	45,609,931.77
	Prestación de Servicios Públicos	50,597,860.00	1,225,002.77	51,822,862.77	6,212,931.00	6,077,126.51	45,609,931.77
	Provisión de Bienes Públicos	-	-	-	-	-	-
	Planeación, seguimiento y evaluación de políticas públicas	-	-	-	-	-	-
	Promoción y fomento	-	-	-	-	-	-
	Regulación y supervisión	-	-	-	-	-	-
	Funciones de las Fuerzas Armadas (Únicamente Gobierno Federal)	-	-	-	-	-	-
	Específicos	-	-	-	-	-	-
	Proyectos de Inversión	-	-	-	-	-	-
	Administrativos y de Apoyo	1,276,851.00	5,471.30	1,282,322.30	130,896.81	130,896.81	1,151,425.49
	Apoyo al proceso presupuestario y para mejorar la eficiencia institucional	1,276,851.00	5,471.30	1,282,322.30	130,896.81	130,896.81	1,151,425.49
	Apoyo a la función pública y al mejoramiento de la gestión	-	-	-	-	-	-
	Operaciones ajenas	-	-	-	-	-	-
	Compromisos	-	-	-	-	-	-
	Obligaciones	-	-	-	-	-	-
	Obligaciones de cumplimiento de resolución jurisdiccional	-	-	-	-	-	-
	Desastres Naturales	-	-	-	-	-	-
	Pensiones y jubilaciones	-	-	-	-	-	-
	Aportaciones a la seguridad social	-	-	-	-	-	-
	Aportaciones a fondos de estabilización	-	-	-	-	-	-
	Aportaciones a fondos de inversión y reestructura de pensiones	-	-	-	-	-	-
	Programas de Gasto Federalizado (Gobierno Federal)	-	-	-	-	-	-
	Gasto Federalizado	-	-	-	-	-	-
	Participaciones a entidades federativas y municipios	-	-	-	-	-	-
	Costo financiero, deuda o apoyos a deudores y ahorradores de la banca	-	-	-	-	-	-
	Adeudos de ejercicios fiscales anteriores	-	-	-	-	-	-
	<b>Total del Gasto</b>	<b>52,884,871.00</b>	<b>1,237,996.75</b>	<b>54,122,867.75</b>	<b>6,351,350.49</b>	<b>6,215,546.00</b>	<b>47,771,517.26</b>

*[Firma]*

C.P. EDER GONZALO AZCORRA GONZÁLEZ  
DIRECTOR ADMINISTRATIVO

C.P. YAZMIN BERÉNICE VAZQUEZ RAMIREZ  
JEFE DE OFICINA DE CONTABILIDAD

Cuenta Pública 2021  
 Universidad de Oriente  
 Indicadores de Resultados  
 Del 1 de Enero al 31 de Marzo de 2021

**Programa** **ATENCIÓN DE ALUMNOS EN LA UNIVERSIDAD DE ORIENTE (UNO)**

Indicador	Concepto	Meta	Resultados
16156	Porcentaje de programas prioritarios con perspectiva de género	100%	0%
16228	Tasa de matriculación	4%	0%

**Programa** **GASTOS DE ADMINISTRACIÓN DE LA UNIVERSIDAD DE ORIENTE**

Indicador	Concepto	Meta	Resultados
16146	Porcentaje del presupuesto ejercido	100%	0%

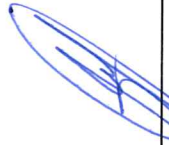

C.P. Eder Gonzalo Azcorra Gonzalez  
 Director Administrativo

**Cuenta Pública 2021**  
**Universidad de Oriente**  
**Programas y proyectos de inversión**  
**Del 1 de Enero al 31 de Marzo de 2021**

Origen del Recurso	Descripción	Monto	Observación
NO APLICA	NO APLICA	NO APLICA	NO APLICA

  
 C.P. Eder Gonzalo Azcorra González  
 Director Administrativo

**Universidad de Oriente**  
**Conciliación entre los Ingresos Presupuestarios y Contables**  
**Correspondiente del 1 de Enero al 31 de Marzo de 2021**  
**(Cifras en pesos)**

<b>1. Ingresos Presupuestarios</b>		<b>5,892,363.33</b>
<b>2. Más ingresos contables no presupuestarios</b>		
2.1 Ingresos Financieros	-	
2.2 Incremento por Variación de Inventarios		
2.3 Disminución del exceso de estimaciones por pérdida o deterioro u obsolescencia	-	
2.4 Disminución del exceso de provisiones	-	
2.5 Otros ingresos y beneficios varios	-	
2.6 Otros ingresos contables no presupuestarios	-	
<b>3. Menos ingresos presupuestarios no contables</b>		
3.1 Aprovechamientos Patrimoniales	-	
3.2 Ingresos derivados de financiamientos	-	
3.3 Otros ingresos presupuestarios no contables	-	
<b>4. Ingresos Contables (4 = 1 + 2 - 3)</b>		<b>5,892,363.33</b>



C.P. EDER GONZALO AZCORRA GONZÁLEZ  
 DIRECTOR ADMINISTRATIVO

C.P. YAZMIN BERENICE VAZQUEZ RAMIREZ  
 JEFE DE OFICINA DE CONTABILIDAD

**Universidad de Oriente**  
**Conciliación entre los Egresos Presupuestarios y los Gastos Contables**  
**Correspondiente del 1 de Enero al 31 de Marzo de 2021**

<b>1. Total de egresos presupuestarios</b>		<b>6,351,350.49</b>
<b>2. Menos egresos presupuestarios no contables</b>		<b>28,224.05</b>
2.1 Materias Primas y Materiales de Producción y Comercialización	-	
2.2 Materiales y Suministros	-	
2.3 Mobiliario y Equipo de Administración	28,224.05	
2.4 Mobiliario y Equipo Educativo y Recreativo	-	
2.5 Equipo e Instrumental Médico y de Laboratorio	-	
2.6 Vehículos y Equipo de Transporte	-	
2.7 Equipo de Defensa y Seguridad	-	
2.8 Maquinaria, Otros Equipos y Herramientas	-	
2.9 Activos Biológicos	-	
2.10 Bienes Inmuebles	-	
2.11 Activos Intangibles	-	
2.12 Obra Pública en Bienes de Dominio Público	-	
2.13 Obra Pública en Bienes Propios	-	
2.14 Acciones y Participaciones de Capital	-	
2.15 Compra de Títulos y Valores	-	
2.16 Concesión de Préstamos	-	
2.17 Inversiones en Fideicomisos, Mandatos y Otros Análogos	-	
2.18 Provisiones para Contingencias y Otras Erogaciones Especiales	-	
2.19 Amortización de la Deuda Pública	-	
2.20 Adeudos de Ejercicios Fiscales Anteriores (ADEFAS)	-	
2.21 Otros Egresos Presupuestales No Contables	-	
<b>3. Más Gastos Contables No Presupuestarios</b>		<b>1,385,609.41</b>
3.1 Estimaciones, Depreciaciones, Deterioros, Obsolescencia y Amortizaciones	1,377,747.83	
3.2 Provisiones	-	
3.3 Disminución de inventarios	-	
3.4 Aumento por insuficiencia de estimaciones por pérdida o deterioro u obsolescencia	-	
3.5 Aumento por insuficiencia de provisiones	-	
3.6 Otros Gastos	7,861.58	
3.7 Otros Gastos Contables No Presupuestales	-	
<b>4. Total de Gasto Contable</b>		<b>7,708,735.85</b>

C.P. EDER GONZALO AZCORRA GONZÁLEZ  
 DIRECTOR ADMINISTRATIVO

C.P. YAZMIN BERENICE VAZQUEZ RAMIREZ  
 JEFE DE OFICINA DE CONTABILIDAD

**Relación de Bienes Inmuebles que Componen el Patrimonio**

Cuenta Pública 2021

Al 31 de Marzo de 2021

(Pesos)

Universidad de Oriente

Ente Público:

Código	Descripción del Bien Inmueble	Valor en libros
UO075811001	PREDIO TABLAJE 10344	\$4,849,000.00
UO075811002	PREDIO TABLAJE 10345	\$22,499,765.41
UO075831001	EDIFICIO DE DOCENCIA Y EQUIPAMIENTO	\$8,668,489.05
UO085831002	EDIFICIO DE LABORATORIOS	\$4,379,482.20
UO115831003	EDIFICIO DE DOCENCIA (MODULO DE DOS AULAS)	\$527,709.95
UO125831004	CANCHA DE USOS MÚLTIPLES	\$595,487.26
UO145831005	EDIFICIO DE BIBLIOTECA	\$12,134,280.33
UO145831006	EDIFICIO DE DOCENCIA (MODULO DE UN AULA)	\$504,324.89
UO155831007	EDIFICIO DE DOCENCIA (MODULO DE DOS AULAS)	\$1,006,766.51
UO155831008	MALLA CICLONICA E ILUMINACIÓN DE CANCHA DE USOS MULTIPLES	\$77,998.70
UO155831009	LABORATORIO Y AULA DIDACTICA (TRABAJOS COMPLEMENTARIOS)	\$163,909.25
UO155831010	MODULO DE AULA DIDACTICA	\$519,455.62
UO155831011	MODULO DE AULA DIDACTICA Y LABORATORIO DE BROMATOLOGIA	\$2,315,652.77
UO165831012	AULA DIDACTICA	\$611,367.87
UO165831013	AULA DIDACTICA	\$721,837.91
UO175831014	AULA DIDACTICA	\$789,502.12
UO185831015	EDIFICIO LABORATORIO DE GASTRONOMÍA	\$8,751,384.96
UO195831016	EDIFICIO LABORATORIOS ETAPA II	\$9,252,727.06
UO195831017	AMPLIACIÓN: RED ELÉCTRICA Y CESPED EN ROLLOS	\$3,808,322.73
UO205661001	AMPLIACIÓN SISTEMA FOTOVOLTAICO (636 PANELES, 11 INVERSORES)	\$5,545,297.14
UO205831018	CONCLUSIÓN DE OBRA LABORATORIOS ACADÉMICOS	\$10,354,297.81
		\$98,077,059.54

Elaboró

Revisó

Autorizó

Ing. Miguel A. Álvarez Castillo  
Jefe de Proyectos Estratégicos R. M.

Ing. Romeo López García  
Jefe del Departamento de Recursos Materiales

C.P. Eder González Acosta González  
Director Administrativo

**Relación de Bienes muebles que Componen el Patrimonio**  
**Cuenta Pública 2020**  
**Hasta el 31 de Marzo de 2021**  
**(Pesos)**

Ente Público:

Universidad de Oriente

Código	Descripción del Bien Mueble		
uo115211C010005	Grabadora de cassette y CD MP3. MCA: SONY MOD: CFD-G770CPK	-	-
uo115211C010006	Grabadora de cassette y CD MP3. MCA: SONY MOD: CFD-G770CPK	-	-
uo115111B040009	Sillon ejecutiva negro con respaldo Malla con cabecera mca:MESH NEGRO	-	0.00
uo115111B040010	Sillon ejecutiva negro con respaldo Malla con cabecera mca:MESH NEGRO	-	0.00
uo115111B040011	Sillon ejecutiva negro con respaldo Malla con cabecera mca:MESH NEGRO	-	0.00
uo115111B040012	Sillon ejecutiva negro con respaldo Malla con cabecera mca:MESH NEGRO	-	0.00
uo115111B040013	Sillon ejecutiva negro con respaldo Malla con cabecera mca:MESH NEGRO	-	0.00
uo115111B040014	Sillon ejecutiva negro con respaldo Malla con cabecera mca:MESH NEGRO	-	0.00
uo115111B040015	Sillon ejecutiva negro con respaldo Malla con cabecera mca:MESH NEGRO	-	0.00
uo115111B040016	Sillon ejecutiva negro con respaldo Malla con cabecera mca:MESH NEGRO	-	0.00
uo115111B040017	Sillon ejecutiva negro con respaldo Malla con cabecera mca:MESH NEGRO	-	0.00
uo115111B040018	Sillon ejecutiva negro con respaldo Malla con cabecera mca:MESH NEGRO	-	0.00
uo115111B040019	Sillon ejecutiva negro con respaldo Malla con cabecera mca:MESH NEGRO	-	0.00
uo115111B040020	Sillon ejecutiva negro con respaldo Malla con cabecera mca:MESH NEGRO	-	0.00
uo115211A010023	Video proyector BOXLIGHT Mod. SEATTLE X30N	-	0.00
uo115211A010024	Video proyector BOXLIGHT Mod. SEATTLE X30N	-	0.00
uo115111B090001	Sillas de aluminio con brazos MAXIMA	-	0.00
uo115111B090002	Sillas de aluminio con brazos MAXIMA	-	0.00
uo115111B090003	Sillas de aluminio con brazos MAXIMA	-	0.00
uo115111B090004	Sillas de aluminio con brazos MAXIMA	-	0.00
uo115111B090005	Sillas de aluminio con brazos MAXIMA	-	0.00
uo115111B090006	Sillas de aluminio con brazos MAXIMA	-	0.00
uo115111B090007	Sillas de aluminio con brazos MAXIMA	-	0.00
uo115111B090008	Sillas de aluminio con brazos MAXIMA	-	0.00
uo115111B090009	Sillas de aluminio con brazos MAXIMA	-	0.00
uo115111B090010	Sillas de aluminio con brazos MAXIMA	-	0.00
uo115111B090011	Sillas de aluminio con brazos MAXIMA	-	0.00
uo115111B090012	Sillas de aluminio con brazos MAXIMA	-	0.00
uo115111B090013	Sillas de aluminio con brazos MAXIMA	-	0.00
uo115111B090014	Sillas de aluminio con brazos MAXIMA	-	0.00
uo115111B090015	Sillas de aluminio con brazos MAXIMA	-	0.00
uo115111B090016	Sillas de aluminio con brazos MAXIMA	-	0.00
uo115111B090017	Sillas de aluminio con brazos MAXIMA	-	0.00
uo115111B090018	Sillas de aluminio con brazos MAXIMA	-	0.00
uo115111B090019	Sillas de aluminio con brazos MAXIMA	-	0.00
uo115111B090020	Sillas de aluminio con brazos MAXIMA	-	0.00
uo115111B090021	Sillas de aluminio con brazos MAXIMA	-	0.00
uo115111B090022	Sillas de aluminio con brazos MAXIMA	-	0.00
uo115111B090023	Sillas de aluminio con brazos MAXIMA	-	0.00
uo115111B090024	Sillas de aluminio con brazos MAXIMA	-	0.00
uo115111B090025	Sillas de aluminio con brazos MAXIMA	-	0.00
uo115111B090026	Sillas de aluminio con brazos MAXIMA	-	0.00
uo115111B090027	Sillas de aluminio con brazos MAXIMA	-	0.00
uo115111B090028	Sillas de aluminio con brazos MAXIMA	-	0.00
uo115111B090029	Sillas de aluminio con brazos MAXIMA	-	0.00
uo115111B090030	Sillas de aluminio con brazos MAXIMA	-	0.00
uo115111B100001	Silla de aluminio Periquera	-	0.00
uo115111B100002	Silla de aluminio Periquera	-	0.00
uo115111B100003	Silla de aluminio Periquera	-	0.00
uo115111B100004	Silla de aluminio Periquera	-	0.00
uo115111B100005	Silla de aluminio Periquera	-	0.00
uo115111B100006	Silla de aluminio Periquera	-	0.00
uo115111A100001	Mesa de aluminio redonda de 0.60mt (JL -59)	-	0.00
uo115111A100002	Mesa de aluminio redonda de 0.60mt (JL -59)	-	0.00
uo115111A100003	Mesa de aluminio redonda de 0.60mt (JL -59)	-	0.00
uo115111A100004	Mesa de aluminio redonda de 0.60mt (JL -59)	-	0.00
uo115111A100005	Mesa de aluminio redonda de 0.60mt (JL -59)	-	0.00
uo115111A100006	Mesa de aluminio redonda de 0.60mt (JL -59)	-	0.00
uo115111A100007	Mesa de aluminio redonda de 0.60mt (JL -59)	-	0.00
uo115111A100008	Mesa de aluminio redonda de 0.60mt (JL -59)	-	0.00
uo115111A100009	Mesa de aluminio redonda de 0.60mt (JL -59)	-	0.00
uo115111A100010	Mesa de aluminio redonda de 0.60mt (JL -59)	-	0.00
uo1151910010001	Lavamanos de pedestal para montar a pared, de acero inoxidable, medidas de la tarja, 47cm de frente x 47cm de fondo x 13 cm de alto con respaldo de 10cm. La altura total con pedestal es de 90cm. Incluye sistema de pedal sencillo para agua, grifo cuello de ganso, contra canasta de acero inoxidable.	-	148.27

uo115120B030001	Cajonera Barnizada en color negro de 70 cm X 55 cm de 6 cajoneras.	42.05
uo115211E020010	Reproductor de Blue ray Mca SONY Mad. Bdp-s370	202.01
uo115220A010001	Mesa ping pon Mrca. PRO-SERIES Mod. 44110	124.97
uo115220A010002	Mesa ping pon Mrca. PRO-SERIES Mod. 44110	124.97
uo115111C010062	Rack de uso rudo marco de acero mod. UR184884LM6	49.96
uo115111C010063	Rack de uso rudo marco de acero mod. UR184884LM6	49.96
uo115211A010025	Video Proyectores BENQ Mod. MP515 2500 LUMENES	314.42
uo115111B050096	Silla nova iso y respaldo ergonomico de polipropileno color negro	-
uo115111B050097	Silla nova iso y respaldo ergonomico de polipropileno color negro	-
uo115111B050098	Silla nova iso y respaldo ergonomico de polipropileno color negro	-
uo115111B050099	Silla nova iso y respaldo ergonomico de polipropileno color negro	-
uo115111B050100	Silla nova iso y respaldo ergonomico de polipropileno color negro	-
uo115111B050101	Silla nova iso y respaldo ergonomico de polipropileno color negro	-
uo115111B050102	Silla nova iso y respaldo ergonomico de polipropileno color negro	-
uo115111B050103	Silla nova iso y respaldo ergonomico de polipropileno color negro	-
uo115111B050104	Silla nova iso y respaldo ergonomico de polipropileno color negro	-
uo115111B050105	Silla nova iso y respaldo ergonomico de polipropileno color negro	-
uo115111B050106	Silla nova iso y respaldo ergonomico de polipropileno color negro	-
uo115111B050107	Silla nova iso y respaldo ergonomico de polipropileno color negro	-
uo115111B050108	Silla nova iso y respaldo ergonomico de polipropileno color negro	-
uo115111B050109	Silla nova iso y respaldo ergonomico de polipropileno color negro	-
uo115111B050110	Silla nova iso y respaldo ergonomico de polipropileno color negro	-
uo115111B050111	Silla nova iso y respaldo ergonomico de polipropileno color negro	-
uo115111B050112	Silla nova iso y respaldo ergonomico de polipropileno color negro	-
uo115111B050113	Silla nova iso y respaldo ergonomico de polipropileno color negro	-
uo115111B050114	Silla nova iso y respaldo ergonomico de polipropileno color negro	-
uo115111B050115	Silla nova iso y respaldo ergonomico de polipropileno color negro	-
uo115111B050116	Silla nova iso y respaldo ergonomico de polipropileno color negro	-
uo115111B050117	Silla nova iso y respaldo ergonomico de polipropileno color negro	-
uo115111B050118	Silla nova iso y respaldo ergonomico de polipropileno color negro	-
uo115111B050119	Silla nova iso y respaldo ergonomico de polipropileno color negro	-
uo115111B050120	Silla nova iso y respaldo ergonomico de polipropileno color negro	-
uo115111B050121	Silla nova iso y respaldo ergonomico de polipropileno color negro	-
uo115111B050122	Silla nova iso y respaldo ergonomico de polipropileno color negro	-
uo115111B050123	Silla nova iso y respaldo ergonomico de polipropileno color negro	-
uo115111B050124	Silla nova iso y respaldo ergonomico de polipropileno color negro	-
uo115111B050125	Silla nova iso y respaldo ergonomico de polipropileno color negro	-
uo115211C030010	Grabadora reportera digital Mca: SONY Mod: ICD-PX820	153.33
uo115211C010007	Grabadora de cassette USB y CD MP3. MCA: SONY MOD: CFD-RG880CP	174.00
uo115211C010008	Grabadora de cassette USB y CD MP3. MCA: SONY MOD: CFD-RG880CP	174.00
uo115211C010009	Grabadora de cassette USB y CD MP3. MCA: SONY MOD: CFD-RG880CP	174.00
uo115211J010026	Microfono instrumental vocal Mca.SHURE Mod.KSM32/SL INCLUYE ESTUCHE	651.22
uo115211A010026	Video proyectores ViewSonic Mod. PJD7383i tiro corto	930.00
uo115211D020006	Mezcladora consola amplificada de 6 canales. Mod.PHONIC 740 Marca PHONIC.(Incluye 2 bocinas de 15" y 1 micr	
uo115211D020007	Bocina Marca. PHONIC Mod.SE 705 de 15 " 2 way speaker color negro.	651.44
uo115211D020008	Bocina Marca. PHONIC Mod.SE 705 de 15 " 2 way speaker color negro.	
uo115211E020009	Reproductor Mca.PIONER DVD CD MP3 entrada de USB Mod. DV-302ZKV	57.54
uo115651A030002	Fax Mca. HP Mod. 2140	112.43
uo115111A110001	Mesa de trabajo (color beige)	167.15
uo115111A110002	Mesa de trabajo (color beige)	167.15
uo115111A110003	Mesa de trabajo (color beige)	167.15
uo115111A110004	Mesa de trabajo (color beige)	167.15
uo115111C010064	Estante de trabajo para procesos tecnicos.	528.50
uo115111A120001	Mesa para catalogos electronicos(tipo archiveros con cajoneras)	267.00
uo115111A120002	Mesa para catalogos electronicos(tipo archiveros con cajoneras)	267.00
uo115111A120003	Modulo de servicio (media luna)	1,052.57
uo115111A120004	Cubiculos individuales prefabricados para computo.	318.71
uo115111A120005	Cubiculos individuales prefabricados para computo.	318.71
uo115111A120006	Cubiculos individuales prefabricados para computo.	318.71
uo115111A120007	Cubiculos individuales prefabricados para computo.	318.71
uo115111A120008	Cubiculos individuales prefabricados para computo.	318.71
uo115111A120009	Cubiculos individuales prefabricados para lectura.	315.38
uo115111A120010	Cubiculos individuales prefabricados para lectura.	315.38
uo115111A120011	Cubiculos individuales prefabricados para lectura.	315.38
uo115111A120012	Cubiculos individuales prefabricados para lectura.	315.38
uo115111A120013	Cubiculos individuales prefabricados para lectura.	315.38
uo115111A120014	Cubiculos individuales prefabricados para lectura.	315.38
uo115111A120015	Cubiculos individuales prefabricados para lectura.	315.38
uo115111A120016	Cubiculos individuales prefabricados para lectura.	315.38
uo115111A120017	Cubiculos individuales prefabricados para lectura.	315.38
uo115111A120018	Cubiculos individuales prefabricados para lectura.	315.38
uo115111A120019	Cubiculos individuales prefabricados para lectura.	315.38
uo115111C010036	Estantes para biblioteca sencillos (anaqueles sencillos)	289.02
uo115111C010037	Estantes para biblioteca sencillos (anaqueles sencillos)	289.02
uo115111C010038	Estantes para biblioteca sencillos (anaqueles sencillos)	289.02

uo115111C010039	Estantes para biblioteca sencillos (anaqueles sencillos)	289.02
uo115111C010040	Estantes para biblioteca sencillos (anaqueles sencillos)	289.02
uo115111C010041	Estantes para biblioteca sencillos (anaqueles sencillos)	289.02
uo115111C010042	Estantes para biblioteca sencillos (anaqueles sencillos)	289.02
uo115111C010043	Estantes para biblioteca sencillos (anaqueles sencillos)	289.02
uo115111C010044	Estantes para biblioteca sencillos (anaqueles sencillos)	289.02
uo115111C010045	Estantes para biblioteca sencillos (anaqueles sencillos)	289.02
uo115111C010046	Estantes para biblioteca sencillos (anaqueles sencillos)	289.02
uo115111C010047	Estantes para biblioteca dobles (anaqueles dobles)	476.54
uo115111C010048	Estantes para biblioteca dobles (anaqueles dobles)	476.54
uo115111C010049	Estantes para biblioteca dobles (anaqueles dobles)	476.54
uo115111C010050	Estantes para biblioteca dobles (anaqueles dobles)	476.54
uo115111C010051	Estantes para biblioteca dobles (anaqueles dobles)	476.54
uo115111C010052	Estantes para biblioteca dobles (anaqueles dobles)	476.54
uo115111C010053	Estantes para biblioteca dobles (anaqueles dobles)	476.54
uo115111C010054	Estantes para biblioteca dobles (anaqueles dobles)	476.54
uo115111C010055	Estantes para biblioteca dobles (anaqueles dobles)	476.54
uo115111C010056	Estantes para biblioteca dobles (anaqueles dobles)	476.54
uo115111C010057	Estantes para biblioteca dobles (anaqueles dobles)	476.54
uo115111C010058	Estantes para biblioteca dobles (anaqueles dobles)	476.54
uo115111C010059	Estantes para biblioteca dobles (anaqueles dobles)	476.54
uo115111C010060	Estantes para biblioteca para DVD O CD (Exhividor )	265.56
uo115111C010061	Exhividor doble con panel	364.12
uo115111B050126	Sillas de visita (Acoginados color negro)	44.46
uo115111B050127	Sillas de visita (Acoginados color negro)	44.46
uo115111B050128	Sillas de visita (Acoginados color negro)	44.46
uo115111B050129	Sillas de visita (Acoginados color negro)	44.46
uo115111B050130	Sillas de visita (Acoginados color negro)	44.46
uo115111B050131	Sillas de visita (Acoginados color negro)	44.46
uo115111B050132	Sillas de visita (Acoginados color negro)	44.46
uo115111B050133	Sillas de visita (Acoginados color negro)	44.46
uo115111B050134	Sillas de visita (Acoginados color negro)	44.46
uo115111B050135	Sillas de visita (Acoginados color negro)	44.46
uo115111B050136	Sillas de visita (Acoginados color negro)	44.46
uo115111B050137	Sillas de visita (Acoginados color negro)	44.46
uo115111B050138	Sillas de visita (Acoginados color negro)	44.46
uo115111B050139	Sillas de visita (Acoginados color negro)	44.46
uo115111B050140	Sillas de visita (Acoginados color negro)	44.46
uo115111B050141	Sillas de visita (Acoginados color negro)	44.46
uo115111B050142	Sillas de visita (Acoginados color negro)	44.46
uo115111B050143	Sillas de visita (Acoginados color negro)	44.46
uo115111B050144	Sillas de visita (Acoginados color negro)	44.46
uo115111B050145	Sillas de visita (Acoginados color negro)	44.46
uo115111B050146	Sillas de visita (Acoginados color negro)	44.46
uo115111B050147	Sillas de visita (Acoginados color negro)	44.46
uo115111B050148	Sillas de visita (Acoginados color negro)	44.46
uo115111B050149	Sillas de visita (Acoginados color negro)	44.46
uo115111B050150	Sillas de visita (Acoginados color negro)	44.46
uo115111B050151	Sillas de visita (Acoginados color negro)	44.46
uo115111B050152	Sillas de visita (Acoginados color negro)	44.46
uo115111B050153	Sillas de visita (Acoginados color negro)	44.46
uo115111B050154	Sillas de visita (Acoginados color negro)	44.46
uo115111B050155	Sillas de visita (Acoginados color negro)	44.46
uo115111B050156	Sillas de visita (Acoginados color negro)	44.46
uo115111B050157	Sillas de visita (Acoginados color negro)	44.46
uo115111B050158	Sillas de visita (Acoginados color negro)	44.46
uo115111B050159	Sillas de visita (Acoginados color negro)	44.46
uo115111B050160	Sillas de visita (Acoginados color negro)	44.46
uo115111B050161	Sillas de visita (Acoginados color negro)	44.46
uo115111B050162	Sillas de visita (Acoginados color negro)	44.46
uo115111B050163	Sillas de visita (Acoginados color negro)	44.46
uo115111B050164	Sillas de visita (Acoginados color negro)	44.46
uo115111B050165	Sillas de visita (Acoginados color negro)	44.46
uo115111B050166	Sillas de visita (Acoginados color negro)	44.46
uo115111B050167	Sillas de visita (Acoginados color negro)	44.46
uo115111B050168	Sillas de visita (Acoginados color negro)	44.46
uo115111B050169	Sillas de visita (Acoginados color negro)	44.46
uo115111B050170	Sillas de visita (Acoginados color negro)	44.46
uo115111H010003	Carro transportador	319.47
uo115111H010004	Carro transportador	319.47
uo115640A010021	Aire acondicionado Mod. Minisplit serie S Mca.LG de 36000 Btu. Con Evaporador Serie: 912KAED00604	1,140.00
uo115191E010008	Congelador FRIGIDAIRE Mod. FFCO923DW8 color blanco	540.00
uo125640A010022	Aire acondicionado Minisplit Mca.LG de 36000 Btu. Evaporador LG	1,670.00
uo125211A010027	Video proyector Marc.INFOCUS Mod.IN114 DLP3D2700 Lum XGA color negra (incluye control).	1,091.67
uo125211A010028	Video proyector Marc.INFOCUS Mod.IN114 DLP3D2700 Lum XGA color negra (incluye control).	1,091.67

uo075191D020001	Bascula Electrica Cap. 3 Kg. MCA. SATRUE, MOD. SWL - 5	
uo075111D010006	Archivero Metalico 4 Gavetas Negro de 46.3 X 70 X 135.4	
uo075230A010001	Camara fotografica. MCA: Panasonic. MOD: DMC - FZ7 Con Memoria 256 MB. Cargador, Cable.	
uo075191E010001	Congelador Domestico Blanco MCA. General Electric. MOD. CONGELADOR MOD. FCM7DMWH	
uo075191F010001	Gabinete de dos Puertas metalico Color Beige.	
uo075191G010001	Trituradora MCA:FELLOWES, MOD. P5+	
uo075191G010002	Trituradora MCA:FELLOWES, MOD. P5+	
uo085111B100001	BUTACA CON PALETA ABATIBLE	
uo085111B100002	BUTACA CON PALETA ABATIBLE	
uo085111B100003	BUTACA CON PALETA ABATIBLE	
uo085111B100004	BUTACA CON PALETA ABATIBLE	
uo085111B100005	BUTACA CON PALETA ABATIBLE	
uo085111B100006	BUTACA CON PALETA ABATIBLE	
uo085111B100007	BUTACA CON PALETA ABATIBLE	
uo085111B100008	BUTACA CON PALETA ABATIBLE	
uo085111B100009	BUTACA CON PALETA ABATIBLE	
uo085111B100010	BUTACA CON PALETA ABATIBLE	
uo085111B100011	BUTACA CON PALETA ABATIBLE	
uo085111B100012	BUTACA CON PALETA ABATIBLE	
uo085111B100013	BUTACA CON PALETA ABATIBLE	
uo085111B100014	BUTACA CON PALETA ABATIBLE	
uo085111B100015	BUTACA CON PALETA ABATIBLE	
uo085111B100016	BUTACA CON PALETA ABATIBLE	
uo085111B100017	BUTACA CON PALETA ABATIBLE	
uo085111B100018	BUTACA CON PALETA ABATIBLE	
uo085111B100019	BUTACA CON PALETA ABATIBLE	
uo085111B100020	BUTACA CON PALETA ABATIBLE	
uo085111B100021	BUTACA CON PALETA ABATIBLE	
uo085111B100022	BUTACA CON PALETA ABATIBLE	
uo085111B100023	BUTACA CON PALETA ABATIBLE	
uo085111B100024	BUTACA CON PALETA ABATIBLE	
uo085111B100025	BUTACA CON PALETA ABATIBLE	
uo085111B100026	BUTACA CON PALETA ABATIBLE	
uo085111B100027	BUTACA CON PALETA ABATIBLE	
uo085111B100028	BUTACA CON PALETA ABATIBLE	
uo085111B100029	BUTACA CON PALETA ABATIBLE	
uo085111B100030	BUTACA CON PALETA ABATIBLE	
uo085111B100031	BUTACA CON PALETA ABATIBLE	
uo085111B100032	BUTACA CON PALETA ABATIBLE	
uo085111B100033	BUTACA CON PALETA ABATIBLE	
uo085111B100034	BUTACA CON PALETA ABATIBLE	
uo085111B100035	BUTACA CON PALETA ABATIBLE	
uo085111B100036	BUTACA CON PALETA ABATIBLE	
uo085111B100037	BUTACA CON PALETA ABATIBLE	
uo085111B100038	BUTACA CON PALETA ABATIBLE	
uo085111B100039	BUTACA CON PALETA ABATIBLE	
uo085111B100040	BUTACA CON PALETA ABATIBLE	
uo085111B100041	BUTACA CON PALETA ABATIBLE	
uo085111B100042	BUTACA CON PALETA ABATIBLE	
uo085111B100043	BUTACA CON PALETA ABATIBLE	
uo085111B100044	BUTACA CON PALETA ABATIBLE	
uo085111B100045	BUTACA CON PALETA ABATIBLE	
uo085111B100046	BUTACA CON PALETA ABATIBLE	
uo085111B100047	BUTACA CON PALETA ABATIBLE	
uo085111B100048	BUTACA CON PALETA ABATIBLE	
uo085111B100049	BUTACA CON PALETA ABATIBLE	
uo085111B100050	BUTACA CON PALETA ABATIBLE	
uo085111B100051	BUTACA CON PALETA ABATIBLE	
uo085111B100052	BUTACA CON PALETA ABATIBLE	
uo085111B100053	BUTACA CON PALETA ABATIBLE	
uo085111B100054	BUTACA CON PALETA ABATIBLE	
uo085111B100055	BUTACA CON PALETA ABATIBLE	
uo085111B100056	BUTACA CON PALETA ABATIBLE	
uo085111B100057	BUTACA CON PALETA ABATIBLE	
uo085111B100058	BUTACA CON PALETA ABATIBLE	
uo085111B100059	BUTACA CON PALETA ABATIBLE	
uo085111B100060	BUTACA CON PALETA ABATIBLE	
uo085111B100061	BUTACA CON PALETA ABATIBLE	
uo085111B100062	BUTACA CON PALETA ABATIBLE	
uo085111B100063	BUTACA CON PALETA ABATIBLE	
uo085111B100064	BUTACA CON PALETA ABATIBLE	
uo085111B100065	BUTACA CON PALETA ABATIBLE	
uo085111B100066	BUTACA CON PALETA ABATIBLE	
uo085111B100067	BUTACA CON PALETA ABATIBLE	
uo085111B100068	BUTACA CON PALETA ABATIBLE	

uo125211A010029	Video proyector Marc.INFOCUS Mod.IN114 DLP3D2700 Lum XGA color negra (incluye control).	1,091.67
uo125211A010030	Video proyector Marc.INFOCUS Mod.IN114 DLP3D2700 Lum XGA color negra (incluye control).	1,091.67
uo125211A010031	Video proyector Marc.INFOCUS Mod.IN114 DLP3D2700 Lum XGA color negra (incluye control).	1,091.67
uo125111E010022	Pizarron blanco magnetico de 90 x 3.00 mts Mca: LEPISUR	493.29
uo125111E010023	Pizarron blanco magnetico de 90 x 3.00 mts Mca: LEPISUR	493.29
uo065191A010001	Ventilador de Pedestal Blanco.	
uo06511A010001	Video Proyector HP 1600 LUMS MCA: HP MOD: vp6311	
uo065151B010001	No Break MCA. KOBLEZ MOD. 5508-1	
uo065151B010002	No Break 5501 I CA	
uo065111C010001	Estante Milan 5 Entrepafios DET04-A16	
uo065111C010002	Estante Milan 5Entrepafios DET04-A16	
uo065111C010003	Estante Milan 5Entrepafios DET04-A16	
uo065111A010001	Mesas multiusos color grafito. Med. 120x.61x.70.	
uo065111A010002	Mesas multiusos color grafito. Med. 120x.61x.70.	
uo065111A010003	Mesas multiusos color grafito. Med. 120x.61x.70.	
uo065111A010004	Mesas multiusos color grafito. Med. 120x.61x.70.	
uo065111A010005	Mesas multiusos color grafito. Med. 120x.61x.70.	
uo065111A010006	Mesas multiusos color grafito. Med. 120x.61x.70.	
uo065111A010007	Mesas multiusos color grafito. Med. 120x.61x.70.	
uo065111A010008	Mesas multiusos color grafito. Med. 120x.61x.70.	
uo065111B010001	Silla Secretarial D trabajo T/Onix	
uo065111B010002	Silla Secretarial D trabajo T/Onix	
uo065111B010003	Silla Secretarial D trabajo T/Onix	
uo065111B010004	Silla Secretarial D trabajo T/Onix	
uo065111B010005	Silla Secretarial D trabajo T/Onix	
uo065111B010006	Silla Secretarial D trabajo T/Onix	
uo065111B010007	Silla Secretarial De Trabajo T/Onix C/ Descansabrazos	
uo065111B010008	Silla Secretarial De Trabajo T/Onix C/ Descansabrazos	
uo065111B010009	Silla Secretarial De Trabajo T/Onix C/ Descansabrazos	
uo065651A010003	Radio MCA: MOTOROLA MOD: T6500	
uo065651A010004	Radio MCA: MOTOROLA MOD: T6500	
uo065151B010003	No Break MOD: Omnismart 500 MCA: Tripp Lite	
uo065151B010004	No Break MOD: Omnismart 500 MCA: Tripp Lite	
uo065111D010001	Archivero Metalico 4 Gavetas Negro de 46.3 X 70 X 135.4	
uo065111D010002	Archivero Metalico 4 Gavetas Negro de 46.3 X 70 X 135.4	
uo065111D010003	Archivero Metalico 4 Gavetas Negro de 46.3 X 70 X 135.4	
uo065111D010004	Archivero Metalico 4 Gavetas Negro de 46.3 X 70 X 135.4	
uo065111D010005	Archivero Metalico 4 Gavetas Negro de 46.3 X 70 X 135.4	
uo065651A010001	Radio MCA: MOTOROLA MOD: T6500	
uo065651A010002	Radio MCA: MOTOROLA MOD: T6500	
uo065651A020001	Telefono Celular Motorola Mod. C139	
uo065651A020002	Telefono Celular Motorola Mod. C139	
uo065651A020003	Telefono Celular Motorola Mod. C139	
uo065651A020004	Telefono Celular Motorola Mod. C139	
uo065211C010001	Grabadora de cassette y CD. MCA: SONY MOD: ZS-H20CP.	
uo065191B010001	Maquina de Escribir ETP510I	
uo065651A030001	Fax Sharp Papel Bond Up115	
uo065151B010005	No Break ATRM500 TRIPPLITE INT. OFF 500	
uo065151B010006	No Break ATRM500 TRIPPLITE INT. OFF 500	
uo065151B010007	No Break ATRM500 TRIPPLITE INT. OFF 500	
uo065151B010008	No Break ATRM500 TRIPPLITE INT. OFF 500	
uo065151B010009	No Break ATRM500 TRIPPLITE INT. OFF 500	
uo065151B010010	No Break ATRM500 TRIPPLITE INT. OFF 500	
uo065151B010011	No Break ATRM500 TRIPPLITE INT. OFF 500	
uo065151B010012	No Break ATRM500 TRIPPLITE INT. OFF 500	
uo065151B010013	No Break ATRM500 TRIPPLITE INT. OFF 500	
uo065151B010014	No Break ATRM500 TRIPPLITE INT. OFF 500	
uo065151B010015	No Break ATRM500 TRIPPLITE INT. OFF 500	
uo065151B010016	No Break ATRM500 TRIPPLITE INT. OFF 500	
uo065151B010017	No Break ATRM500 TRIPPLITE INT. OFF 500	
uo065151B010018	No Break ATRM500 TRIPPLITE INT. OFF 500	
uo065151B010019	No Break ATRM500 TRIPPLITE INT. OFF 500	
uo065111C010004	Estante rudo	
uo065111A010009	Mesas multiusos color grafito. Med. 120x.61x.70.	
uo065111A010010	Mesas multiusos color grafito. Med. 120x.61x.70.	
uo065111A010011	Mesas multiusos grafito - negro. Med. 120x.61x.70. mts.	
uo065111A010012	Mesas multiusos grafito - negro. Med. 120x.61x.70. mts.	
uo065111A010013	Mesas multiusos grafito - negro. Med. 120x.61x.70. mts.	
uo065111A010014	Mesas multiusos grafito - negro. Med. 120x.61x.70. mts.	
uo065211A010002	Video proyector box light MOD: BEACON DE 2200 ansi lumens	
uo065191C010001	Engargoladora MCA:GBC MOD:KOMBO 450	
uo075211A010003	Video Proyector MCA: INFOCUS LP600 - G.	
uo075111A020001	Mesa Persona Plegable Blanco	
uo075191D010001	Maquina para Pasta Manual CONT. 10 Pza's MCA. IMPERIA. MOD.	
uo075191D010002	Maquina para Pasta Manual CONT. 10 Pza's MCA. IMPERIA. MOD.	



uo085111B100144	BUTACA CON PALETA ABATIBLE	
uo085111B100145	BUTACA CON PALETA ABATIBLE	
uo085111B100146	BUTACA CON PALETA ABATIBLE	
uo085111B100147	BUTACA CON PALETA ABATIBLE	
uo085111B100148	BUTACA CON PALETA ABATIBLE	
uo085111B100149	BUTACA CON PALETA ABATIBLE	
uo085111B100150	BUTACA CON PALETA ABATIBLE	
uo085111B100151	BUTACA CON PALETA ABATIBLE	
uo085111B100152	BUTACA CON PALETA ABATIBLE	
uo085111B100153	BUTACA CON PALETA ABATIBLE	
uo085111B100154	BUTACA CON PALETA ABATIBLE	
uo085111B100155	BUTACA CON PALETA ABATIBLE	
uo085111B100156	BUTACA CON PALETA ABATIBLE	
uo085111B100157	BUTACA CON PALETA ABATIBLE	
uo085111B100158	BUTACA CON PALETA ABATIBLE	
uo085111B100159	BUTACA CON PALETA ABATIBLE	
uo085111B100160	BUTACA CON PALETA ABATIBLE	
uo085111B100161	BUTACA CON PALETA ABATIBLE	
uo085111B100162	BUTACA CON PALETA ABATIBLE	
uo085111B100163	BUTACA CON PALETA ABATIBLE	
uo085111B100164	BUTACA CON PALETA ABATIBLE	
uo085111B100165	BUTACA CON PALETA ABATIBLE	
uo085111B100166	BUTACA CON PALETA ABATIBLE	
uo085111B100167	BUTACA CON PALETA ABATIBLE	
uo085111B100168	BUTACA CON PALETA ABATIBLE	
uo085111B100169	BUTACA CON PALETA ABATIBLE	
uo085111B100170	BUTACA CON PALETA ABATIBLE	
uo085111B100171	BUTACA CON PALETA ABATIBLE	
uo085111B100172	BUTACA CON PALETA ABATIBLE	
uo085111B100173	BUTACA CON PALETA ABATIBLE	
uo085111B100174	BUTACA CON PALETA ABATIBLE	
uo085111B100175	BUTACA CON PALETA ABATIBLE	
uo085111B100176	BUTACA CON PALETA ABATIBLE	
uo085111B100177	BUTACA CON PALETA ABATIBLE	
uo085111B100178	BUTACA CON PALETA ABATIBLE	
uo085111B100179	BUTACA CON PALETA ABATIBLE	
uo085111B100180	BUTACA CON PALETA ABATIBLE	
uo085111B100181	BUTACA CON PALETA ABATIBLE	
uo085111B100182	BUTACA CON PALETA ABATIBLE	
uo085111B100183	BUTACA CON PALETA ABATIBLE	
uo085111B100184	BUTACA CON PALETA ABATIBLE	
uo085111B100185	BUTACA CON PALETA ABATIBLE	
uo085111B100186	BUTACA CON PALETA ABATIBLE	
uo085111B100187	BUTACA CON PALETA ABATIBLE	
uo085111B100188	BUTACA CON PALETA ABATIBLE	
uo085111B100189	BUTACA CON PALETA ABATIBLE	
uo085111B100190	BUTACA CON PALETA ABATIBLE	
uo085111B100191	BUTACA CON PALETA ABATIBLE	
uo085111B100192	BUTACA CON PALETA ABATIBLE	
uo085111B100193	BUTACA CON PALETA ABATIBLE	
uo085111B100194	BUTACA CON PALETA ABATIBLE	
uo085111B100195	BUTACA CON PALETA ABATIBLE	
uo085111B100196	BUTACA CON PALETA ABATIBLE	
uo085111B100197	BUTACA CON PALETA ABATIBLE	
uo085111B100198	BUTACA CON PALETA ABATIBLE	
uo085111B100199	BUTACA CON PALETA ABATIBLE	
uo085111B100200	BUTACA CON PALETA ABATIBLE	
uo085111B100201	BUTACA CON PALETA ABATIBLE	
uo085111B100202	BUTACA CON PALETA ABATIBLE	
uo085111B100203	BUTACA CON PALETA ABATIBLE	
uo085230B010001	Video Filmadora con disco duro interno Mca:SONY Mod: DCR-SR82	
uo085211C030001	Grabadora reportera digital Mca: SONY Mod: ICD-8500	
uo085211C030002	Grabadora reportera digital Mca: SONY Mod: ICD-8500	
uo085211H010001	Televisor de 29" pantalla plana slim fit Mca: LG Mod: 29FX5BK	
uo085111E010001	Pizarron blanco para plumon grande de 0.900 x 3.00 mts Mca: LEPISUR Mod: PBPG	
uo085111E010002	Pizarron blanco para plumon grande de 0.900 x 3.00 mts Mca: LEPISUR Mod: PBPG	
uo085111E010003	Pizarron blanco para plumon grande de 0.900 x 3.00 mts Mca: LEPISUR Mod: PBPG	
uo085111E010004	Pizarron blanco para plumon grande de 0.900 x 3.00 mts Mca: LEPISUR Mod: PBPG	
uo085111E010005	Pizarron blanco para plumon grande de 0.900 x 3.00 mts Mca: LEPISUR Mod: PBPG	
uo085111E010006	Pizarron blanco para plumon grande de 0.900 x 3.00 mts Mca: LEPISUR Mod: PBPG	
uo085111E010007	Pizarron blanco para plumon grande de 0.900 x 3.00 mts Mca: LEPISUR Mod: PBPG	
uo085111E010008	Pizarron blanco para plumon grande de 0.900 x 3.00 mts Mca: LEPISUR Mod: PBPG	
uo085111E010009	Pizarron blanco para plumon grande de 0.900 x 3.00 mts Mca: LEPISUR Mod: PBPG	
uo085111E010010	Pizarron blanco para plumon grande de 0.900 x 3.00 mts Mca: LEPISUR Mod: PBPG	
uo085111E010011	Pizarron blanco para plumon grande de 0.900 x 3.00 mts Mca: LEPISUR Mod: PBPG	





uo085111G010028	Cestos metalicos Para Papeles	
uo085111G010029	Cestos metalicos Para Papeles	
uo085111G010030	Cestos metalicos Para Papeles	
uo085111G010031	Cestos metalicos Para Papeles	
uo085111G010032	Cestos metalicos Para Papeles	
uo085111G010033	Cestos metalicos Para Papeles	
uo085111G010034	Cestos metalicos Para Papeles	
uo085111G010035	Cestos metalicos Para Papeles	
uo085111G010036	Cestos metalicos Para Papeles	
uo085111G010037	Cestos metalicos Para Papeles	
uo085111G010038	Cestos metalicos Para Papeles	
uo085111G010039	Cestos metalicos Para Papeles	
uo085111G010040	Cestos metalicos Para Papeles	
uo085111G010041	Cestos metalicos Para Papeles	
uo085111G010042	Cestos metalicos Para Papeles	
uo085111G010043	Cestos metalicos Para Papeles	
uo085111G010044	Cestos metalicos Para Papeles	
uo085111G010045	Cestos metalicos Para Papeles	
uo085111G010046	Cestos metalicos Para Papeles	
uo085111G010047	Cestos metalicos Para Papeles	
uo085111G010048	Cestos metalicos Para Papeles	
uo085111G010049	Cestos metalicos Para Papeles	
uo085111G010050	Cestos metalicos Para Papeles	
uo085111G010051	Cestos metalicos Para Papeles	
uo085111G010052	Cestos metalicos Para Papeles	
uo085111G010053	Cestos metalicos Para Papeles	
uo085111G010054	Cestos metalicos Para Papeles	
uo085111B050001	Silla de visita	
uo085111B050002	Silla de visita	
uo085111B050003	Silla de visita	
uo085111B050004	Silla de visita	
uo085111B050005	Silla de visita	
uo085111B050006	Silla de visita	
uo085111B050007	Silla de visita	
uo085111B050008	Silla de visita	
uo085111B050009	Silla de visita	
uo085111B050010	Silla de visita	
uo085111B050011	Silla de visita	
uo085111B050012	Silla de visita	
uo085111B050013	Silla de visita	
uo085111B050014	Silla de visita	
uo085111B050015	Silla de visita	
uo085111B050016	Silla de visita	
uo085111B050017	Silla de visita	
uo085111B050018	Silla de visita	
uo085111B050019	Silla de visita	
uo085111B050020	Silla de visita	
uo085111B050021	Silla de visita	
uo085111B050022	Silla de visita	
uo085111B050023	Silla de visita	
uo085111B050024	Silla de visita	
uo085111A030001	Mesa Binaria	
uo085111A030002	Mesa Binaria	
uo085111A030003	Mesa Binaria	
uo085111A030004	Mesa Binaria	
uo085111A030005	Mesa Binaria	
uo085111A030006	Mesa Binaria	
uo085111A030007	Mesa Binaria	
uo085111A030008	Mesa Binaria	
uo085111F020001	Pizarron Movil con ruedas	
uo085111F020002	Pizarron Movil con ruedas	
uo085111F020003	Pizarron Movil con ruedas	
uo085111B020001	Silla secretarial	
uo085111B020002	Silla secretarial	
uo085111B020003	Silla secretarial	
uo085111F020001	Escritorio de 2 Pedestales Metalico Color Caoba	
uo085111B030001	Sillon ejecutivo	
uo085111B030002	Sillon ejecutivo	
uo085111B030003	Sillon ejecutivo	
uo085111D010035	Credenza Metalica	
uo085111D010036	Credenza Metalica	
uo085120A010001	Sofa de 3 Plazas	
uo085120A010002	Sofa de 3 Plazas	
uo085111B080001	Sillas de Plastico	
uo085111B080002	Sillas de Plastico	



















uo085111B030027	Silla Ejecutiva C/ brazos black mesh	
uo085111B030028	Silla Ejecutiva C/ brazos black mesh	
uo085151G050001	Switch MCA: Nortel Networks 5510 con 48 puertos 10 /100/1000 Baset y 2 puertos MiniGbic, soporta Ruteo estatico, RIP, y OSPF.	
uo085151G050002	Switch MCA: Nortel Networks 5510 con 48 puertos 10 /100/1000 Baset y 2 puertos MiniGbic, soporta Ruteo estatico, RIP, y OSPF.	
uo085151G050003	Switch MCA: Nortel Networks 5510 con 48 puertos 10 /100/1000 Baset y 2 puertos MiniGbic, soporta Ruteo estatico, RIP, y OSPF.	
uo085151B010020	UPS NO BREAK Unidad de Respaldo y Regulador MCA: TRIPP-LITE MOD: SMART 3000RM2U	
uo085151B010021	UPS NO BREAK Unidad de Respaldo y Regulador MCA: TRIPP-LITE MOD: SMART 3000RM2U	
uo085151B010022	UPS NO BREAK Unidad de Respaldo y Regulador MCA: TRIPP-LITE MOD: SMART 3000RM2U	
uo085151G010001	Switch Inalambrico router linksys	
uo085151G010002	Switch Inalambrico router linksys	
uo085151G010003	Switch Inalambrico router linksys	
uo085191K010001	Horno de Microondas 1.5 pies Cubicos MCA: LG MOD: MS-1556 VQ	
uo085191H010001	Calentador de agua a gas de paso Mca: MAGAMEX Mod: CRRP-05	
uo085191I010001	Parrilla de 2 quemadores 2 quemadores atmosfericos de 5" de diametro y parrillas de fierro fundido elaborado en acero inoxidable de dimensiones 75x40x30 cm Mca: CANARI	
uo085640A010001	Aire Acondicionado minisplit de 24,000 btu's Mca:LG Mod:S242HB	
uo085191D040001	Rebanadora de carnes frias Material de Fabricacion acero y aluminio anodinado Mca: TOR REY Mod: R-300-A	
uo085191J010001	Tanque de gas estacionario de 300 kg Mca: CISA	
uo085111F070001	Escritorio de Profesor MCA: Edua4 MOD: Colori Prof.	
uo085191D030001	Amasador Capacidad de 20 lts y/o 15kg de masa Mca: BLAZER Mod: A-20	
uo085111B030029	Silla Ejecutiva C/ brazos black mesh	
uo085111B030030	Silla Ejecutiva C/ brazos black mesh	
uo085111B030031	Silla Ejecutiva C/ brazos black mesh	
uo085111B030032	Silla Ejecutiva C/ brazos black mesh	
uo085111B030033	Silla Ejecutiva C/ brazos black mesh	
uo085111B030034	Silla Ejecutiva C/ brazos black mesh	
uo085111B030035	Silla Ejecutiva C/ brazos black mesh	
uo085111B030036	Silla Ejecutiva C/ brazos black mesh	
uo085111B030037	Silla Ejecutiva C/ brazos black mesh	
uo085111B030038	Silla Ejecutiva C/ brazos black mesh	
uo085111B030039	Silla Ejecutiva C/ brazos black mesh	
uo085111B030040	Silla Ejecutiva C/ brazos black mesh	
uo085111B030041	Silla Ejecutiva C/ brazos black mesh	
uo085111B030042	Silla Ejecutiva C/ brazos black mesh	
uo085111B030043	Silla Ejecutiva C/ brazos black mesh	
uo085111B030044	Silla Ejecutiva C/ brazos black mesh	
uo085111B030045	Silla Ejecutiva C/ brazos black mesh	
uo085111B030046	Silla Ejecutiva C/ brazos black mesh	
uo085111B030047	Silla Ejecutiva C/ brazos black mesh	
uo085111B030048	Silla Ejecutiva C/ brazos black mesh	
uo085111B030049	Silla Ejecutiva C/ brazos black mesh	
uo085111B030050	Silla Ejecutiva C/ brazos black mesh	
uo085111B030051	Silla Ejecutiva C/ brazos black mesh	
uo085111B030052	Silla Ejecutiva C/ brazos black mesh	
uo085111B030053	Silla Ejecutiva C/ brazos black mesh	
uo085111B030054	Silla Ejecutiva C/ brazos black mesh	
uo085111F020002	Escritorio en "L" color grafito Negro con medidas; 1.71x.1.36x.75	
uo085111F020003	Escritorio en "L" color grafito Negro con medidas; 1.71x.1.36x.75	
uo085111F020004	Escritorio en "L" color grafito Negro con medidas; 1.71x.1.36x.75	
uo085111D020001	Archivero Movil en Grafito Movil. Medidas; 61x44x61	
uo085111D020002	Archivero Movil en Grafito Movil. Medidas; 61x44x61	
uo085111D020003	Archivero Movil en Grafito Movil. Medidas; 61x44x61	
uo085111D020004	Archivero Movil en Grafito Movil. Medidas; 61x44x61	
uo085111D020005	Archivero Movil en Grafito Movil. Medidas; 61x44x61	
uo085111D020006	Archivero Movil en Grafito Movil. Medidas; 61x44x61	
uo085111D020007	Archivero Movil en Grafito Movil. Medidas; 61x44x61	
uo085111D020008	Archivero Movil en Grafito Movil. Medidas; 61x44x61	
uo085111D020009	Archivero Movil en Grafito Movil. Medidas; 61x44x61	
uo085111D020010	Archivero Movil en Grafito Movil. Medidas; 61x44x61	
uo085111B050025	Silla de Visita	
uo085111B050026	Silla de Visita	
uo085111B050027	Silla de Visita	
uo085111B050028	Silla de Visita	
uo085111B050029	Silla de Visita	
uo085111B050030	Silla de Visita	
uo085111B050031	Silla de Visita	
uo085111B050032	Silla de Visita	
uo085111B050033	Silla de Visita	
uo085111B050034	Silla de Visita	
uo085111B050035	Silla de Visita	
uo085111B050036	Silla de Visita	
uo085111B050037	Silla de Visita	
uo085111B050038	Silla de Visita	

uo085111B050039	Silla de Visita	
uo085111B050040	Silla de Visita	
uo085111B050041	Silla de Visita	
uo085111B050042	Silla de Visita	
uo085111B050043	Silla de Visita	
uo085111B050044	Silla de Visita	
uo085111B050045	Silla de Visita	
uo085111B050046	Silla de Visita	
uo085111B050047	Silla de Visita	
uo085111B050048	Silla de Visita	
uo085111B050049	Silla de Visita	
uo085111B050050	Silla de Visita	
uo085111B050051	Silla de Visita	
uo085111B050052	Silla de Visita	
uo085111B050053	Silla de Visita	
uo085111B050054	Silla de Visita	
uo085111B050055	Silla de Visita	
uo085111B050056	Silla de Visita	
uo085111B050057	Silla de Visita	
uo085111B050058	Silla de Visita	
uo085111B050059	Silla de Visita	
uo085111B050060	Silla de Visita	
uo085111B050061	Silla de Visita	
uo085111B050062	Silla de Visita	
uo085111B050063	Silla de Visita	
uo085111B050064	Silla de Visita	
uo085111B050065	Silla de Visita	
uo085111B050066	Silla de Visita	
uo085111B050067	Silla de Visita	
uo085111B050068	Silla de Visita	
uo085111B050069	Silla de Visita	
uo085111B050070	Silla de Visita	
uo085111B050071	Silla de Visita	
uo085111B050072	Silla de Visita	
uo085111B050073	Silla de Visita	
uo085111B050074	Silla de Visita	
uo085111B050075	Silla de Visita	
uo085111B050076	Silla de Visita	
uo085111D010037	Archivero Metalico Tipo Con 3 Gavetas.	
uo085111D010038	Archivero Metalico Tipo Con 3 Gavetas.	
uo085111D010039	Archivero Metalico Tipo Con 3 Gavetas.	
uo085111D010040	Archivero Metalico Tipo Con 3 Gavetas.	
uo085111D010041	Archivero Metalico Tipo Con 3 Gavetas.	
uo085120A010003	Sofa con Brazos de 3 plazas (MERIDA ESPECIAL MEDITERRANEO)	
uo085120A010004	Sofa con Brazos de 3 plazas (MERIDA ESPECIAL MEDITERRANEO)	
uo085120A010005	Sofa con Brazos de 3 plazas (MERIDA ESPECIAL MEDITERRANEO)	
uo085111A050001	Mesa para Impresoras	
uo085111A050002	Mesa para Impresoras	
uo085111A050003	Mesa para Impresoras	
uo085111A050004	Mesa para Impresoras	
uo085111A050005	Mesa para Impresoras	
uo085111A050006	Mesa para Impresoras	
uo085191M020001	Mesa Rectangular para Banquetes Plegable de Fibra de Vidro 8 ft	
uo085191M020002	Mesa Rectangular para Banquetes Plegable de Fibra de Vidro 8 ft	
uo085191M020003	Mesa Rectangular para Banquetes Plegable de Fibra de Vidro 8 ft	
uo085191M020004	Mesa Rectangular para Banquetes Plegable de Fibra de Vidro 8 ft	
uo085191M020005	Mesa Rectangular para Banquetes Plegable de Fibra de Vidro 8 ft	
uo085191M030001	Mesa Redonda de plastico blanca para Banquetes Mediad; 1,50 mts Diametro.	
uo085191M030002	Mesa Redonda de plastico blanca para Banquetes Mediad; 1,50 mts Diametro.	
uo085191M030003	Mesa Redonda de plastico blanca para Banquetes Mediad; 1,50 mts Diametro.	
uo085191M030004	Mesa Redonda de plastico blanca para Banquetes Mediad; 1,50 mts Diametro.	
uo085191M030005	Mesa Redonda de plastico blanca para Banquetes Mediad; 1,50 mts Diametro.	
uo085191M030006	Mesa Redonda de plastico blanca para Banquetes Mediad; 1,50 mts Diametro.	
uo085191M030007	Mesa Redonda de plastico blanca para Banquetes Mediad; 1,50 mts Diametro.	
uo085191M030008	Mesa Redonda de plastico blanca para Banquetes Mediad; 1,50 mts Diametro.	
uo085191M030009	Mesa Redonda de plastico blanca para Banquetes Mediad; 1,50 mts Diametro.	
uo085191M030010	Mesa Redonda de plastico blanca para Banquetes Mediad; 1,50 mts Diametro.	
uo085191M030011	Mesa Redonda de plastico blanca para Banquetes Mediad; 1,50 mts Diametro.	
uo085191M030012	Mesa Redonda de plastico blanca para Banquetes Mediad; 1,50 mts Diametro.	
uo085191M030013	Mesa Redonda de plastico blanca para Banquetes Mediad; 1,50 mts Diametro.	
uo085191M030014	Mesa Redonda de plastico blanca para Banquetes Mediad; 1,50 mts Diametro.	
uo085191M030015	Mesa Redonda de plastico blanca para Banquetes Mediad; 1,50 mts Diametro.	
uo085191M030016	Mesa Redonda de plastico blanca para Banquetes Mediad; 1,50 mts Diametro.	
uo085191M030017	Mesa Redonda de plastico blanca para Banquetes Mediad; 1,50 mts Diametro.	
uo085191M030018	Mesa Redonda de plastico blanca para Banquetes Mediad; 1,50 mts Diametro.	







uo085111B080416	Silla de Plastico Plegable	
uo085111B080417	Silla de Plastico Plegable	
uo085111B080418	Silla de Plastico Plegable	
uo085111B080419	Silla de Plastico Plegable	
uo085111B080420	Silla de Plastico Plegable	
uo085111B080421	Silla de Plastico Plegable	
uo085111B080422	Silla de Plastico Plegable	
uo085111B080423	Silla de Plastico Plegable	
uo085111B080424	Silla de Plastico Plegable	
uo085111B080425	Silla de Plastico Plegable	
uo085111B080426	Silla de Plastico Plegable	
uo085111B080427	Silla de Plastico Plegable	
uo085111B080428	Silla de Plastico Plegable	
uo085111B080429	Silla de Plastico Plegable	
uo085111B080430	Silla de Plastico Plegable	
uo085111B080431	Silla de Plastico Plegable	
uo085111B080432	Silla de Plastico Plegable	
uo085111B080433	Silla de Plastico Plegable	
uo085111B080434	Silla de Plastico Plegable	
uo085111B080435	Silla de Plastico Plegable	
uo085111B080436	Silla de Plastico Plegable	
uo085111B080437	Silla de Plastico Plegable	
uo085111B080438	Silla de Plastico Plegable	
uo085111B080439	Silla de Plastico Plegable	
uo085111B080440	Silla de Plastico Plegable	
uo085111B080441	Silla de Plastico Plegable	
uo085111B080442	Silla de Plastico Plegable	
uo085111B040001	Silla Alta Giratoria con Descansa Pies RACHEL	
uo085111B040002	Silla Alta Giratoria con Descansa Pies RACHEL	
uo085111B040003	Silla Alta Giratoria con Descansa Pies RACHEL	
uo085111B040004	Silla Alta Giratoria con Descansa Pies RACHEL	
uo085111B040005	Silla Alta Giratoria con Descansa Pies RACHEL	
uo085111A060001	Mesa de Juntas Rectangular de 3.90 x 1.80 x .75	
uo085111C020026	Anaquele tipo Esqueleto de 900 x 450 x 210 MM	
uo085111C020027	Anaquele tipo Esqueleto de 900 x 450 x 210 MM	
uo085111C020028	Anaquele tipo Esqueleto de 900 x 450 x 210 MM	
uo085111C020029	Anaquele tipo Esqueleto de 900 x 450 x 210 MM	
uo085111C020030	Anaquele tipo Esqueleto de 900 x 450 x 210 MM	
uo085111C020031	Anaquele tipo Esqueleto de 900 x 450 x 210 MM	
uo085111C020032	Anaquele tipo Esqueleto de 900 x 450 x 210 MM	
uo085111C020033	Anaquele tipo Esqueleto de 900 x 450 x 210 MM	
uo085111B080083	Sillas de Plastico	
uo085111B080084	Sillas de Plastico	
uo085111B080085	Sillas de Plastico	
uo085111B080086	Sillas de Plastico	
uo085111B080087	Sillas de Plastico	
uo085111B080088	Sillas de Plastico	
uo085111B080089	Sillas de Plastico	
uo085111B080090	Sillas de Plastico	
uo085111B080091	Sillas de Plastico	
uo085111B080092	Sillas de Plastico	
uo085111B080093	Sillas de Plastico	
uo085111B080094	Sillas de Plastico	
uo085111B080095	Sillas de Plastico	
uo085111B080096	Sillas de Plastico	
uo085111B080097	Sillas de Plastico	
uo085111B080098	Sillas de Plastico	
uo085111B080099	Sillas de Plastico	
uo085111B080100	Sillas de Plastico	
uo085111B080101	Sillas de Plastico	
uo085111B080102	Sillas de Plastico	
uo085111B080103	Sillas de Plastico	
uo085111B080104	Sillas de Plastico	
uo085111B080105	Sillas de Plastico	
uo085111B080106	Sillas de Plastico	
uo085111B080107	Sillas de Plastico	
uo085111B080108	Sillas de Plastico	
uo085111B080109	Sillas de Plastico	
uo085111B080110	Sillas de Plastico	
uo085111B080111	Sillas de Plastico	
uo085111B080112	Sillas de Plastico	
uo085111B080113	Sillas de Plastico	
uo085111B080114	Sillas de Plastico	
uo085111B080115	Sillas de Plastico	
uo085111B080116	Sillas de Plastico	



uo085111B080192	Sillas de Plastico	
uo085111B020004	Silla Secretarial	
uo085111B020005	Silla Secretarial	
uo085111B020006	Silla Secretarial	
uo085111B020007	Silla Secretarial	
uo085111B020008	Silla Secretarial	
uo085111B020009	Silla Secretarial	
uo085111B020010	Silla Secretarial	
uo085111H010001	Carro Transportador de Libros	
uo085111H010002	Carro Transportador de Libros	
uo085111I010001	Tapete antifatiga	
uo085111I010002	Tapete antifatiga	
uo085111I010003	Tapete antifatiga	
uo085111I010004	Tapete antifatiga	
uo085111I010005	Tapete antifatiga	
uo085111I010006	Tapete antifatiga	
uo085111I010007	Tapete antifatiga	
uo085111I010008	Tapete antifatiga	
uo085111I010009	Tapete antifatiga	
uo085111I010010	Tapete antifatiga	
uo085111I010011	Tapete antifatiga	
uo085111E010018	Pizarron Interactivo de 60 pulgadas diagonal. MCA: 3M MOD: 3M 92000IW	
uo085111C030001	Lokers de 4 Compartimientos Metalicos.	
uo085111C030002	Lokers de 4 Compartimientos Metalicos.	
uo085111C030003	Lokers de 4 Compartimientos Metalicos.	
uo085111C030004	Lokers de 4 Compartimientos Metalicos.	
uo085111C030005	Lokers de 4 Compartimientos Metalicos.	
uo085111C030006	Lokers de 4 Compartimientos Metalicos.	
uo085111C030007	Lokers de 4 Compartimientos Metalicos.	
uo085111C030008	Lokers de 4 Compartimientos Metalicos.	
uo085111C030009	Lokers de 4 Compartimientos Metalicos.	
uo085111C030010	Lokers de 4 Compartimientos Metalicos.	
uo085111C030011	Lokers de 4 Compartimientos Metalicos.	
uo085111C030012	Lokers de 4 Compartimientos Metalicos.	
uo085111C030013	Lokers de 4 Compartimientos Metalicos.	
uo085111C030014	Lokers de 4 Compartimientos Metalicos.	
uo085111C030015	Lokers de 4 Compartimientos Metalicos.	
uo085111C030016	Lokers de 4 Compartimientos Metalicos.	
uo085111C030017	Lokers de 4 Compartimientos Metalicos.	
uo085111C030018	Lokers de 4 Compartimientos Metalicos.	
uo085111C030019	Lokers de 4 Compartimientos Metalicos.	
uo085111C030020	Lokers de 4 Compartimientos Metalicos.	
uo085111C030021	Lokers de 4 Compartimientos Metalicos.	
uo085111C030022	Lokers de 4 Compartimientos Metalicos.	
uo085111C030023	Lokers de 4 Compartimientos Metalicos.	
uo085111C030024	Lokers de 4 Compartimientos Metalicos.	
uo085111C030025	Lokers de 4 Compartimientos Metalicos.	
uo085111C030026	Lokers de 4 Compartimientos Metalicos.	
uo085111C030027	Lokers de 4 Compartimientos Metalicos.	
uo085111C030028	Lokers de 4 Compartimientos Metalicos.	
uo085111C030029	Lokers de 4 Compartimientos Metalicos.	
uo085111C030030	Lokers de 4 Compartimientos Metalicos.	
uo085111C030031	Lokers de 4 Compartimientos Metalicos.	
uo085111C030032	Lokers de 4 Compartimientos Metalicos.	
uo085111C030033	Lokers de 4 Compartimientos Metalicos.	
uo085111C030034	Lokers de 4 Compartimientos Metalicos.	
uo085111C030035	Lokers de 4 Compartimientos Metalicos.	
uo085111C030036	Lokers de 4 Compartimientos Metalicos.	
uo085111C030037	Lokers de 4 Compartimientos Metalicos.	
uo085111C030038	Lokers de 4 Compartimientos Metalicos.	
uo085111C030039	Lokers de 4 Compartimientos Metalicos.	
uo085111C030040	Lokers de 4 Compartimientos Metalicos.	
uo085111C030041	Lokers de 4 Compartimientos Metalicos.	
uo085111C030042	Lokers de 4 Compartimientos Metalicos.	
uo085111C030043	Lokers de 4 Compartimientos Metalicos.	
uo085111C030044	Lokers de 4 Compartimientos Metalicos.	
uo085111C030045	Lokers de 4 Compartimientos Metalicos.	
uo085111C030046	Lokers de 4 Compartimientos Metalicos.	
uo085111C030047	Lokers de 4 Compartimientos Metalicos.	
uo085111C030048	Lokers de 4 Compartimientos Metalicos.	
uo085111C030049	Lokers de 4 Compartimientos Metalicos.	
uo085111C030050	Lokers de 4 Compartimientos Metalicos.	
uo085111C030051	Lokers de 4 Compartimientos Metalicos.	
uo085111C030052	Lokers de 4 Compartimientos Metalicos.	
uo085111C030053	Lokers de 4 Compartimientos Metalicos.	





uo085111C010025	Estante de 7 entrepaños MCA: ÑIGUEZ	
uo085111C010026	Estante de 7 entrepaños MCA: ÑIGUEZ	
uo085111C010027	Estante de 7 entrepaños MCA: ÑIGUEZ	
uo085111C010028	Estante de 7 entrepaños MCA: ÑIGUEZ	
uo085111C010029	Estante de 7 entrepaños MCA: ÑIGUEZ	
uo085111F050001	Escritorio para Computadora	
uo085111F050002	Escritorio para Computadora	
uo085111F050003	Escritorio para Computadora	
uo085111F050004	Escritorio para Computadora	
uo085111F050005	Escritorio para Computadora	
uo085111F050006	Escritorio para Computadora	
uo085111F050007	Escritorio para Computadora	
uo085111F050008	Escritorio para Computadora	
uo085111F050009	Escritorio para Computadora	
uo085111F050010	Escritorio para Computadora	
uo085111F050011	Escritorio para Computadora	
uo085111F050012	Escritorio para Computadora	
uo085111F050013	Escritorio para Computadora	
uo085111F050014	Escritorio para Computadora	
uo085111F050015	Escritorio para Computadora	
uo085111F050016	Escritorio para Computadora	
uo085111F050017	Escritorio para Computadora	
uo085111F050018	Escritorio para Computadora	
uo085111F050019	Escritorio para Computadora	
uo085111F050020	Escritorio para Computadora	
uo085111F050021	Escritorio para Computadora	
uo085111F050022	Escritorio para Computadora	
uo085111F050023	Escritorio para Computadora	
uo085111F050024	Escritorio para Computadora	
uo085111F050025	Escritorio para Computadora	
uo085111F050026	Escritorio para Computadora	
uo085111F050027	Escritorio para Computadora	
uo085111F050028	Escritorio para Computadora	
uo085111F050029	Escritorio para Computadora	
uo085111F050030	Escritorio para Computadora	
uo085111F050031	Escritorio para Computadora	
uo085111F050032	Escritorio para Computadora	
uo085111F050033	Escritorio para Computadora	
uo085111F050034	Escritorio para Computadora	
uo085111F050035	Escritorio para Computadora	
uo085111F050036	Escritorio para Computadora	
uo085111F050037	Escritorio para Computadora	
uo085111F050038	Escritorio para Computadora	
uo085111F050039	Escritorio para Computadora	
uo085111F050040	Escritorio para Computadora	
uo085111F050041	Escritorio para Computadora	
uo085111F050042	Escritorio para Computadora	
uo085111F050043	Escritorio para Computadora	
uo085111F050044	Escritorio para Computadora	
uo085111F050045	Escritorio para Computadora	
uo085111F050046	Escritorio para Computadora	
uo085111F050047	Escritorio para Computadora	
uo085111F050048	Escritorio para Computadora	
uo085111F050049	Escritorio para Computadora	
uo085111F050050	Escritorio para Computadora	
uo085111F050051	Escritorio para Computadora	
uo085111F050052	Escritorio para Computadora	
uo085111F050053	Escritorio para Computadora	
uo085111F050054	Escritorio para Computadora	
uo085111F050055	Escritorio para Computadora	
uo085111F050056	Escritorio para Computadora	
uo085111F050057	Escritorio para Computadora	
uo085111F050058	Escritorio para Computadora	
uo085111F050059	Escritorio para Computadora	
uo085111F050060	Escritorio para Computadora	
uo085111F050061	Escritorio para Computadora	
uo085111F050062	Escritorio para Computadora	
uo085111F050063	Escritorio para Computadora	
uo085111F050064	Escritorio para Computadora	
uo085111E010019	Pizarron blanco para plumon grande de 0.900 x 3.00 mts Mca: LEPISUR Mod: PBPG	
uo085111E010020	Pizarron blanco para plumon grande de 0.900 x 3.00 mts Mca: LEPISUR Mod: PBPG	
uo085111E010021	Pizarron blanco para plumon grande de 0.900 x 3.00 mts Mca: LEPISUR Mod: PBPG	
uo085230B010002	Video Filmadora de 60, 50 MCA: SONY MOD: DCR-S82	
uo085230B010003	Video Filmadora de 60, 50 MCA: SONY MOD: DCR-S82	
uo085211H010002	Television de 29" Pantalla Plana MCA: SONY	

uo085211B010001	Retroproyector MCA: APOLLO 3M 1830 MOD: 1800 AAEM	
uo085211B010002	Retroproyector MCA: APOLLO 3M 1830 MOD: 1800 AAEM	
uo085211B010003	Retroproyector MCA: APOLLO 3M 1895 MOD: OH 1800 AACM	
uo085211B010004	Retroproyector MCA: APOLLO 3M 1830 MOD: 1800 AAGM	
uo085111E030013	Pantalla de Colgar Manual de Pared MCA: DRAPER SHADE, MOD: STAR	
uo085111E030014	Pantalla de Colgar Manual de Pared MCA: DRAPER SHADE, MOD: STAR	
uo085111E030015	Pantalla de Colgar Manual de Pared MCA: DRAPER SHADE, MOD: STAR	
uo085211C010002	Grabadora de cassette y CD. MCA: SONY MOD: CFD-G555CPK	
uo085211C010003	Grabadora de cassette y CD. MCA: SONY MOD: CFD-G555CPK	
uo085211C010004	Grabadora de cassette y CD. MCA: SONY MOD: CFD-G555CPK	
uo085911A010008	Reloj Checador ( Sistema de control de asistencias) MCA:INGERSOLL RAND MOD:HAN-PUCH 3000.	
uo085911A010009	Reloj Checador ( Sistema de control de asistencias) MCA:INGERSOLL RAND MOD:HAN-PUCH 3000.	
uo085640A010002	Aire Acondicionado Multisplit de 36 BTUS MCA: LG MOD:M362CS ( CONDENSADOR)	
uo085640A010003	Aire Acondicionado Multisplit de 36 BTUS MCA: LG MOD:M362CS (CONDENSADOR)	
uo085211H010003	Televisor LCD 46 " MCA. OLEVIA	
uo085230A010002	Camara Fotografica MCA: SONY MOD: DSLR - A 100. Cot. Estuche, Cables, Tarjeta de Memoria.	
uo085211F010001	Lampara de Emergencia MCA: TRUPPER MOD: LAME-20	
uo085211F010002	Lampara de Emergencia MCA: TRUPPER MOD: LAME-20	
uo085211F010003	Lampara de Emergencia MCA: TRUPPER MOD: LAME-20	
uo085211F010004	Lampara de Emergencia MCA: TRUPPER MOD: LAME-20	
uo085211F010005	Lampara de Emergencia MCA: TRUPPER MOD: LAME-20	
uo085211F010006	Lampara de Emergencia MCA: TRUPPER MOD: LAME-20	
uo085211F010007	Lampara de Emergencia MCA: TRUPPER MOD: LAME-20	
uo085211F010008	Lampara de Emergencia MCA: TRUPPER MOD: LAME-20	
uo085211F010009	Lampara de Emergencia MCA: TRUPPER MOD: LAME-20	
uo085211F010010	Lampara de Emergencia MCA: TRUPPER MOD: LAME-20	
uo085211F010011	Lampara de Emergencia MCA: TRUPPER MOD: LAME-20	
uo085211F010012	Lampara de Emergencia MCA: TRUPPER MOD: LAME-20	
uo085211F010013	Lampara de Emergencia MCA: TRUPPER MOD: LAME-20	
uo085211F010014	Lampara de Emergencia MCA: TRUPPER MOD: LAME-20	
uo085211F010015	Lampara de Emergencia MCA: TRUPPER MOD: LAME-20	
uo085211F010016	Lampara de Emergencia MCA: TRUPPER MOD: LAME-20	
uo085211F010017	Lampara de Emergencia MCA: TRUPPER MOD: LAME-20	
uo085211F010018	Lampara de Emergencia MCA: TRUPPER MOD: LAME-20	
uo085211F010019	Lampara de Emergencia MCA: TRUPPER MOD: LAME-20	
uo085211F010020	Lampara de Emergencia MCA: TRUPPER MOD: LAME-20	
uo085211F010021	Lampara de Emergencia MCA: TRUPPER MOD: LAME-20	
uo085211F010022	Lampara de Emergencia MCA: TRUPPER MOD: LAME-20	
uo085211F010023	Lampara de Emergencia MCA: TRUPPER MOD: LAME-20	
uo085211F010024	Lampara de Emergencia MCA: TRUPPER MOD: LAME-20	
uo085211F010025	Lampara de Emergencia MCA: TRUPPER MOD: LAME-20	
uo085211F010026	Lampara de Emergencia MCA: TRUPPER MOD: LAME-20	
uo085211F010027	Lampara de Emergencia MCA: TRUPPER MOD: LAME-20	
uo085211F010028	Lampara de Emergencia MCA: TRUPPER MOD: LAME-20	
uo085211F010029	Lampara de Emergencia MCA: TRUPPER MOD: LAME-20	
uo085211F010030	Lampara de Emergencia MCA: TRUPPER MOD: LAME-20	
uo085211F010031	Lampara de Emergencia MCA: TRUPPER MOD: LAME-20	
uo085211F010032	Lampara de Emergencia MCA: TRUPPER MOD: LAME-20	
uo085211F010033	Lampara de Emergencia MCA: TRUPPER MOD: LAME-20	
uo085211F010034	Lampara de Emergencia MCA: TRUPPER MOD: LAME-20	
uo085211F010035	Lampara de Emergencia MCA: TRUPPER MOD: LAME-20	
uo085211F010036	Lampara de Emergencia MCA: TRUPPER MOD: LAME-20	
uo085211F010037	Lampara de Emergencia MCA: TRUPPER MOD: LAME-20	
uo085211F010038	Lampara de Emergencia MCA: TRUPPER MOD: LAME-20	
uo085211F010039	Lampara de Emergencia MCA: TRUPPER MOD: LAME-20	
uo085211F010040	Lampara de Emergencia MCA: TRUPPER MOD: LAME-20	
uo085211F010041	Lampara de Emergencia MCA: TRUPPER MOD: LAME-20	
uo085211F010042	Lampara de Emergencia MCA: TRUPPER MOD: LAME-20	
uo085211F010043	Lampara de Emergencia MCA: TRUPPER MOD: LAME-20	
uo085211F010044	Lampara de Emergencia MCA: TRUPPER MOD: LAME-20	
uo085211F010045	Lampara de Emergencia MCA: TRUPPER MOD: LAME-20	
uo085211F010046	Lampara de Emergencia MCA: TRUPPER MOD: LAME-20	
uo085211F010047	Lampara de Emergencia MCA: TRUPPER MOD: LAME-20	
uo085211F010048	Lampara de Emergencia MCA: TRUPPER MOD: LAME-20	
uo085211F010049	Lampara de Emergencia MCA: TRUPPER MOD: LAME-20	
uo085211F010050	Lampara de Emergencia MCA: TRUPPER MOD: LAME-20	
uo085211F010051	Lampara de Emergencia MCA: TRUPPER MOD: LAME-20	
uo085211F010052	Lampara de Emergencia MCA: TRUPPER MOD: LAME-20	
uo085211F010053	Lampara de Emergencia MCA: TRUPPER MOD: LAME-20	
uo085211F010054	Lampara de Emergencia MCA: TRUPPER MOD: LAME-20	
uo085211F010055	Lampara de Emergencia MCA: TRUPPER MOD: LAME-20	
uo085211F010056	Lampara de Emergencia MCA: TRUPPER MOD: LAME-20	
uo085211F010057	Lampara de Emergencia MCA: TRUPPER MOD: LAME-20	
uo085111B080443	Sillas de Plastico MCA: GENOVA MOD: N112N	
uo085111B080444	Sillas de Plastico MCA: GENOVA MOD: N112N	

uo085111B080445	Sillas de Plastico MCA: GENOVA MOD: N112N	
uo085111B080446	Sillas de Plastico MCA: GENOVA MOD: N112N	
uo085111B080447	Sillas de Plastico MCA: GENOVA MOD: N112N	
uo085111B080448	Sillas de Plastico MCA: GENOVA MOD: N112N	
uo085111B080449	Sillas de Plastico MCA: GENOVA MOD: N112N	
uo085111B080450	Sillas de Plastico MCA: GENOVA MOD: N112N	
uo085111B080451	Sillas de Plastico MCA: GENOVA MOD: N112N	
uo085111B080452	Sillas de Plastico MCA: GENOVA MOD: N112N	
uo085111B080453	Sillas de Plastico MCA: GENOVA MOD: N112N	
uo085111B080454	Sillas de Plastico MCA: GENOVA MOD: N112N	
uo085111B080455	Sillas de Plastico MCA: GENOVA MOD: N112N	
uo085111B080456	Sillas de Plastico MCA: GENOVA MOD: N112N	
uo085111B080457	Sillas de Plastico MCA: GENOVA MOD: N112N	
uo085111B080458	Sillas de Plastico MCA: GENOVA MOD: N112N	
uo085111B080459	Sillas de Plastico MCA: GENOVA MOD: N112N	
uo085111B080460	Sillas de Plastico MCA: GENOVA MOD: N112N	
uo085111B080461	Sillas de Plastico MCA: GENOVA MOD: N112N	
uo085111B080462	Sillas de Plastico MCA: GENOVA MOD: N112N	
uo085111B030055	Silla Ejecutiva C/ brazos black mesh MCA: PM STEELE MOD: LEO9ATGE	
uo085111B030056	Silla Ejecutiva C/ brazos black mesh MCA: PM STEELE MOD: LEO9ATGE	
uo085111B030057	Silla Ejecutiva C/ brazos black mesh MCA: PM STEELE MOD: LEO9ATGE	
uo085111B030058	Silla Ejecutiva C/ brazos black mesh MCA: PM STEELE MOD: LEO9ATGE	
uo085111B030059	Silla Ejecutiva C/ brazos black mesh MCA: PM STEELE MOD: LEO9ATGE	
uo085111B030060	Silla Ejecutiva C/ brazos black mesh MCA: PM STEELE MOD: LEO9ATGE	
uo085111B030061	Silla Ejecutiva C/ brazos black mesh MCA: PM STEELE MOD: LEO9ATGE	
uo085111B030062	Silla Ejecutiva C/ brazos black mesh MCA: PM STEELE MOD: LEO9ATGE	
uo085111B030063	Silla Ejecutiva C/ brazos black mesh MCA: PM STEELE MOD: LEO9ATGE	
uo085111B030064	Silla Ejecutiva C/ brazos black mesh MCA: PM STEELE MOD: LEO9ATGE	
uo085211010001	Bocina para pared MCA: JBL MOD: CONTROL 25WHPR	
uo085211010002	Bocina para pared MCA: JBL MOD: CONTROL 25WHPR	
uo085211010003	Bocina para pared MCA: JBL MOD: CONTROL 25WHPR	
uo085211010004	Bocina para pared MCA: JBL MOD: CONTROL 25WHPR	
uo085211010005	Bocina para pared MCA: JBL MOD: CONTROL 25WHPR	
uo085211010006	Bocina para pared MCA: JBL MOD: CONTROL 25WHPR	
uo085211010007	Bocina para pared MCA: JBL MOD: CONTROL 25WHPR	
uo085211010008	Bocina para pared MCA: JBL MOD: CONTROL 25WHPR	
uo085211010009	Bocina para pared MCA: JBL MOD: CONTROL 25WHPR	
uo085211010010	Bocina para pared MCA: JBL MOD: CONTROL 25WHPR	
uo085211010011	Bocina para pared MCA: JBL MOD: CONTROL 25WHPR	
uo085211010012	Bocina para pared MCA: JBL MOD: CONTROL 25WHPR	
uo085211010013	Bocina para pared MCA: JBL MOD: CONTROL 25WHPR	
uo085211010014	Bocina para pared MCA: JBL MOD: CONTROL 25WHPR	
uo085211C020004	Sistema de Audio Portatil. Cont. 2 Bafles con Tripie, 1 Consola, 1 Microfono con cables. MCA: Lexsen MOD:	
uo085640A010004	Aire acondicionado de 48000 BTU	
uo085640A010005	Aire acondicionado de 36000 BTU	
uo085640A010006	Aire acondicionado de 36000 BTU	
uo085640A010007	Aire acondicionado de 18000 BTU	
uo085211J010001	Microfono inalambrico de mano, Mca:SHURE Mdo: SM58LC + C25J	
uo085211J010002	Microfono inalambrico de mano, Mca:SHURE Mdo: SM58LC + C25J	
uo085211J010003	Microfono inalambrico de mano, Mca:SHURE Mdo: SM58LC + C25J	
uo085211G020002	Sistema de Edicion de Audio no lineal PROTOOLS, Mca. PROTOOLS. Mod. 003 FACTORY. Incluye Mesa de	
uo085211G020003	C. P. U. Para Edicion de Audio en Sistema, Sistema no Dual a 2,5 GHZ o Superior. Mca. Apple Mod. G5 a 2,66	
uo085211J0100015	Bocinas Activas de 33/50 Watts. Mca. JBL. Mod. LSR6325P - 1 Y Soporte JBL Mod. MTC - 51	
uo085211J0100016	Bocinas Activas de 33/50 Watts. Mca. JBL. Mod. LSR6325P - 1 Y Soporte JBL Mod. MTC - 51	
uo085211D010005	Consola de Audio de 32 canales con Panel de Lentura. Mca. TASCAM. Mod. DM3200	
uo085211F010001	Reproductor de CD con MP3, Con Montaje para Rack. Mca. TASCAM. Mod. CD01U- PRO	
uo085211F010002	Grabador - Reproductor de CD con montaje para Rack. MCA. TASCAM. Mod. CD - RW901SL	
uo085211J010004	Panel de Parcheo de lipo BANTAM. Para Audio Analogico. Mca. Neutrik Mod. XPM - 96SO.	
uo085211J010005	Audifono Profesional Estereo. Mca. Sony Mod. MDR7506	
uo085211J010006	Audifono Profesional Estereo. Mca. Sony Mod. MDR7506	
uo085211J010007	Audifono Profesional Estereo. Mca. Sony Mod. MDR7506	
uo085211J010008	Microfono Dinamico de Mano. Mca. SHURE. Mod. SM58S	
uo085211J010009	Microfono Dinamico de Mano. Mca. SHURE. Mod. SM58S	
uo085211J010010	Microfono Dinamico de Mano. Mca. SHURE. Mod. SM58S	
uo085211J010011	Microfono Dinamico de Mano. Mca. SHURE. Mod. SM58S	
uo085211J010012	Microfono Dinamico de Mano. Mca. SHURE. Mod. SM58S	
uo085211J010013	Pedestal Con Poste Para Microfono de Mesa. Mca. SHURE. Mod. S39A (s37a)	
uo085211J010014	Pedestal Con Poste Para Microfono de Mesa. Mca. SHURE. Mod. S39A (s37a)	
uo085211J010015	Pedestal Con Poste Para Microfono de Mesa. Mca. SHURE. Mod. S39A (s37a)	
uo085211J010016	Pedestal Con Poste Para Microfono de Mesa. Mca. SHURE. Mod. S39A (s37a)	
uo085211J010017	Pedestal Con Poste Para Microfono de Mesa. Mca. SHURE. Mod. S39A (s37a)	
uo085211J010018	Microfono de Estudio Para Voz Con Tres Patrones de Capacitacion. Mca. SHURE. Mod. KSM44SL	
uo085211J010019	Microfono de Estudio Para Voz Con Tres Patrones de Capacitacion. Mca. SHURE. Mod. KSM44SL	
uo085211J010020	Locking Suspensión Para Microfono Vocal. Mca. SHURE. Mod. A44SM	
uo085211J010021	Locking Suspensión Para Microfono Vocal. Mca. SHURE. Mod. A44SM	

uo085211J010022	Windscreen Para Microfono Vocal. Mca. SHURE. Mod. A32WS	
uo085211J010023	Windscreen Para Microfono Vocal. Mca. SHURE. Mod. A32WS	
uo085211J010024	Pedestal Tipo Boom Para Microfono. MCA. SHURE, Mod. MS7701B	
uo085211J010025	Pedestal Tipo Boom Para Microfono. MCA. SHURE, Mod. MS7701B	
uo085211D010004	Amplificador de 75 W + 75 W. Mca. Crow. Mod. D - 75 - A	
uo085211J010017	Bocinas Para 150 Watts. Mca. JBL, Mod. Control 1 Pro.	
uo085211J010018	Bocinas Para 150 Watts. Mca. JBL, Mod. Control 1 Pro.	
uo085111F070003	Muebles de Diseño Para Acomodos de Equipos.	
uo085151G050004	Switch MCA: Nortel Networks 5510 con 48 puertos 10 /100/1000 Baset y 2 puertos MiniGbic, soporta Ruteo estatico, RIP, y OSPF.	
uo085151G050005	Switch MCA: Nortel Networks 5510 con 48 puertos 10 /100/1000 Baset y 2 puertos MiniGbic, soporta Ruteo estatico, RIP, y OSPF.	
uo085651A040001	Conmutador de Voz. Incluye; Licencia para activar 12 extensiones digitales, Licencia para activar 4 extensiones analogicas, 10 telefonos digitales, 1 adaptador de conectores RJ45, Licencia para Habilitar 4 troncales IP, Licencia para habilitar el protocolo de RED MCDN en un BCM200/400. MCA. Nortel MOD. BCM50.	
uo085191D100004	Cafetera Elec. MCA: CUISINART MOD: DCC-200	
uo085111B020011	Silla Secretarial reforzado de lujo	
uo085671A040001	Podadora de Motor 1900 cc de 5.5 Hp de 6 Posiciones Mca. TRUPPER Mod. 96112006404	
uo085651A020005	Telefono Celular Nokia Mod. 5610 Azul.	
uo085651A020006	Telefono Celular I PHONE 8GB.	
uo085651A020007	Telefono Celular Nokia N95	
uo085151G050006	Switch MCA: Nortel Networks 5510 con 48 puertos 10 /100/1000 Baset y 2 puertos MiniGbic, soporta Ruteo estatico, RIP, y OSPF.	
uo085111A010015	Mesas multiusos grafito - negro. Med. 120x.61x.70. mts.	
uo085111A010016	Mesas multiusos grafito - negro. Med. 120x.61x.70. mts.	
uo085111F060001	Escritorio basico para computadora. Med.120 x61 x 75	
uo085111F060002	Escritorio basico para computadora. Med.120 x61 x 75	
uo085111F060003	Escritorio basico para computadora. Med.120 x61 x 75	
uo085111F060004	Escritorio basico para computadora. Med.120 x61 x 75	
uo085111F060005	Escritorio basico para computadora. Med.120 x61 x 75	
uo085111F060006	Escritorio basico para computadora. Med.120 x61 x 75	
uo085111F060007	Escritorio basico para computadora. Med.120 x61 x 75	
uo085111F060008	Escritorio basico para computadora. Med.120 x61 x 75	
uo085111F060009	Escritorio basico para computadora. Med.120 x61 x 75	
uo085111F060010	Escritorio basico para computadora. Med.120 x61 x 75	
uo085111D010042	Archivero Vertical T/oficio de 3 Gavetas Color negro	
uo085111D010043	Archivero Vertical T/oficio de 3 Gavetas Color negro	
uo085111D010044	Archivero Vertical T/oficio de 3 Gavetas Color negro	
uo085111D010045	Archivero Vertical T/oficio de 3 Gavetas Color negro	
uo085111D010046	Archivero Vertical T/oficio de 3 Gavetas Color negro	
uo085111D010047	Archivero Vertical T/oficio de 3 Gavetas Color negro	
uo085111D010048	Archivero Vertical T/oficio de 3 Gavetas Color negro	
uo085111D010049	Archivero Vertical T/oficio de 3 Gavetas Color negro	
uo085111D010050	Archivero Vertical T/oficio de 3 Gavetas Color negro	
uo085111D010051	Archivero Vertical T/oficio de 3 Gavetas Color negro	
uo085111D010052	Archivero Vertical T/oficio de 3 Gavetas Color negro	
uo085111D010053	Archivero Vertical T/oficio de 3 Gavetas Color negro	
uo085111B010010	Silla Secretarial De Trabajo T/Onix C/ Descansabrazos	
uo085111B010011	Silla Secretarial De Trabajo T/Onix C/ Descansabrazos	
uo085111B010012	Silla Secretarial De Trabajo T/Onix C/ Descansabrazos	
uo085111B010013	Silla Secretarial De Trabajo T/Onix C/ Descansabrazos	
uo085111B010014	Silla Secretarial De Trabajo T/Onix C/ Descansabrazos	
uo085111B010015	Silla Secretarial De Trabajo T/Onix C/ Descansabrazos	
uo085111B010016	Silla Secretarial De Trabajo T/Onix C/ Descansabrazos	
uo085111B010017	Silla Secretarial De Trabajo T/Onix C/ Descansabrazos	
uo085111B010018	Silla Secretarial De Trabajo T/Onix C/ Descansabrazos	
uo085111B010019	Silla Secretarial De Trabajo T/Onix C/ Descansabrazos	
uo085111B010020	Silla Secretarial De Trabajo T/Onix C/ Descansabrazos	
uo085111B010021	Silla Secretarial De Trabajo T/Onix C/ Descansabrazos	
uo085640A010008	Aire acondicionado de 36000 BTU	
uo085640A010009	Aire acondicionado de 36000 BTU	
uo085640A010010	Aire acondicionado de 36000 BTU	
uo085640A010011	Aire acondicionado de 36000 BTU	
uo085640A010012	Aire acondicionado de 36000 BTU	
uo085151B010225	Ups no break omnismart 500	
uo085151B010226	Ups no break omnismart 500	
uo085151B010227	Ups no break omnismart 500	
uo085151B010228	Ups no break omnismart 500	
uo085151B010229	Ups no break omnismart 500	
uo085151B010230	Ups no break omnismart 500	
uo085151B010231	Ups no break omnismart 500	
uo085151B010232	Ups no break omnismart 500	
uo085151B010233	Ups no break omnismart 500	
uo085151B010234	Ups no break omnismart 500	
uo085151B010235	Ups no break omnismart 500	
uo085151B010236	Ups no break omnismart 500	

uo095191N010001	Caja Fuerte de Seguridad MCA. Sentry Safe MOD. GX8599-2	
uo095111B080463	Silla de Plastico Plegable negra. Mca. SANSONITE. Mod. WO33086	
uo095111B080464	Silla de Plastico Plegable negra. Mca. SANSONITE. Mod. WO33087	
uo095111B080465	Silla de Plastico Plegable negra. Mca. SANSONITE. Mod. WO33088	
uo095111B080466	Silla de Plastico Plegable negra. Mca. SANSONITE. Mod. WO33089	
uo095111B080467	Silla de Plastico Plegable negra. Mca. SANSONITE. Mod. WO33090	
uo095111B080468	Silla de Plastico Plegable negra. Mca. SANSONITE. Mod. WO33091	
uo095111B080469	Silla de Plastico Plegable negra. Mca. SANSONITE. Mod. WO33092	
uo095111B080470	Silla de Plastico Plegable negra. Mca. SANSONITE. Mod. WO33093	
uo095111B080471	Silla de Plastico Plegable negra. Mca. SANSONITE. Mod. WO33094	
uo095111B080472	Silla de Plastico Plegable negra. Mca. SANSONITE. Mod. WO33095	
uo095111B080473	Silla de Plastico Plegable negra. Mca. SANSONITE. Mod. WO33096	
uo095111B080474	Silla de Plastico Plegable negra. Mca. SANSONITE. Mod. WO33097	
uo095111B080475	Silla de Plastico Plegable negra. Mca. SANSONITE. Mod. WO33098	
uo095111B080476	Silla de Plastico Plegable negra. Mca. SANSONITE. Mod. WO33099	
uo095111B080477	Silla de Plastico Plegable negra. Mca. SANSONITE. Mod. WO33100	
uo095211C030003	Grabadora digital de voz. Mca. OLYMPUS Mod. VN-3200PC	
uo095211C030004	Grabadora digital de voz. Mca. OLYMPUS Mod. VN-3200PC	
uo095211C030005	Grabadora digital de voz. Mca. OLYMPUS Mod. VN-3200PC	
uo095230A010003	Camara fotografica, incluye cargador, 2 pilas recargable sony y el cargador, cables de usb. Mca. Sony Mod. DSC - H20	
uo095211A010018	Video Proyector MCA: Box Light Mod. SEATTLE X30N, con estuche.	
uo095211A010019	Video Proyector MCA: Box Light Mod. SEATTLE X30N, con estuche.	
uo105671A040002	Podadora de Motor de 4 Hp Cuchillas de 22" Mca. TRUPPER Mod. P-2240	
uo105230A010004	Camara fotografica, incluye cargador, 1 pilas recargable sony,el cargador, cables de usb y correa negra. Mca. Sony. Mod. DSLR-A230	
uo105111C010030	Rack de acero TMX de 6 repizas	
uo105111C010031	Rack de acero TMX de 6 repizas	
uo105111C010032	Rack de acero TMX de 6 repizas	
uo105111C010033	Rack de acero TMX de 6 repizas	
uo105111C010034	Rack de acero TMX de 6 repizas	
uo105111C010035	Rack de acero TMX de 6 repizas	
uo105211A010020	Video proyector SEATTLE X30N con estuche. Mca. Box Light. Mod. SE 9001-T-29C	
uo105211A010021	Video proyector SEATTLE X30N con estuche. Mca. Box Light. Mod. SE 9001-T-29C	
uo105211A010022	Video proyector SEATTLE X30N con estuche. Mca. Box Light. Mod. SE 9001-T-29C	
uo105671A030005	Desbrozadora de Pasto Mca.HONDA, MOD. UMK435. CHASIS. HAGJ-2129387	
uo105671A030006	Desbrozadora de Pasto Mca.HONDA, MOD. UMK435. CHASIS. HAGJ-2129388	
uo105111B040006	Sillon ejecutiva negro con respaldo alto y descansabrazos ajustables. Mod. NIMBUS II 2010.	
uo105111B040007	Sillon ejecutiva negro con respaldo alto y descansabrazos ajustables. Mod. NIMBUS II 2010.	
uo105111B040008	Sillon ejecutiva negro con respaldo alto y descansabrazos ajustables. Mod. NIMBUS II 2010.	
uo105111B070025	Silla plastica con paleta negra izquierda.	
uo105111B050077	Silla de visitante confortable tela tonix	
uo105111B050078	Silla de visitante confortable tela tonix	
uo105111B050079	Silla de visitante confortable tela tonix	
uo105111B050080	Silla de visitante confortable tela tonix	
uo105111B050081	Silla de visitante confortable tela tonix	
uo105111B050082	Silla de visitante confortable tela tonix	
uo105111B050083	Silla de visitante confortable tela tonix	
uo105111B050084	Silla de visitante confortable tela tonix	
uo105111B050085	Silla de visitante confortable tela tonix	
uo105111B050086	Silla de visitante confortable tela tonix	
uo105111B050087	Silla de visitante confortable tela tonix	
uo105111B050088	Silla de visitante confortable tela tonix	
uo105111B050089	Silla de visitante confortable tela tonix	
uo105111B050090	Silla de visitante confortable tela tonix	
uo105111B050091	Silla de visitante confortable tela tonix	
uo105111B050092	Silla de visitante confortable tela tonix	
uo105111B050093	Silla de visitante confortable tela tonix	
uo105111B050094	Silla de visitante confortable tela tonix	
uo105111B050095	Silla de visitante confortable tela tonix	
uo105111B060457	Silla plastica con paleta negra derecho.	
uo105111B060458	Silla plastica con paleta negra derecho.	
uo105111B060459	Silla plastica con paleta negra derecho.	
uo105111B060460	Silla plastica con paleta negra derecho.	
uo105111B060461	Silla plastica con paleta negra derecho.	
uo105111B060462	Silla plastica con paleta negra derecho.	
uo105111B060463	Silla plastica con paleta negra derecho.	
uo105111B060464	Silla plastica con paleta negra derecho.	
uo105111B060465	Silla plastica con paleta negra derecho.	
uo105111A080001	Mesa de Juntas 1.50 x 1.00 x 75 color grafito negro	
uo105111A080002	Mesa de Juntas 1.50 x 1.00 x 75 color grafito negro	
uo105111A080003	Mesa de Juntas 1.50 x 1.00 x 75 color grafito negro	
uo105230A010005	Camara fotografica de 12.1 megapixeles, incluye 1 bateria, adaptador, cables de usb y memoria SD 2 GB. Mca.	
uo105111D010054	Archivero metalico de 2 gabetas color negro	
uo105111C040002	Librero miniforte grafito negro	
uo105111C040003	Librero miniforte grafito negro	
uo105111C040004	Librero miniforte grafito negro	

uo105111D010055	Archivero Movil en Grafito Movil. c/cerradura	
uo105111C040001	Librero miniforte graffito negro	
uo105191M020006	Mesas tablonas rectangulares de metal con aglomerado en color blanco de 2.40 X .70 X .75	
uo105191M020007	Mesas tablonas rectangulares de metal con aglomerado en color blanco de 2.40 X .70 X .75	
uo105191M020008	Mesas tablonas rectangulares de metal con aglomerado en color blanco de 2.40 X .70 X .75	
uo105191M020009	Mesas tablonas rectangulares de metal con aglomerado en color blanco de 2.40 X .70 X .75	
uo105111A090001	Mesa cuadrada varios modelos 60x60x60 color grafito	
uo105111A070001	Mesa auxiliar movil de 0.70 x 0.50 x 072	
uo105111C040005	Librero medio de piso con puertas de melamina 0.90 x 0.32 x 1.23 mts color negro grafito	
uo105211C030006	Grabadora digital de voz. Mca. SONY Mod. ICD-PX820 2GB	
uo105211C030007	Grabadora digital de voz. Mca. SONY Mod. ICD-PX820 2GB	
uo105211C030008	Grabadora digital de voz. Mca. SONY Mod. ICD-PX820 2GB	
uo105211C030009	Grabadora digital de voz. Mca. SONY Mod. ICD-PX820 2GB	
uo105191E010007	Frigobar de acero inox. Color negro Alto 49cm ancho,47. fondo 45cm MCA. GE MOD. GMR02BANMSS	
uo105230A010006	Camara fotografica C/lente(Serie.US17294055) 18-55 mm marca NIKON tarjeta SD de 8 GB (INCLUYE Cargador, cable usb y cable RCA.)	
uo105111C040006	Librero medio de piso con puertas de melamina 0.90 x 0.32 x 1.23 mts color negro grafito	
uo105111D010056	Cajonera movil completa (2 cajones papeleros y gaveta-archivo) con cerradura color negro grafito	
uo105971A010001	MB278Z/A FINAL CUT EXPRESS 4.0 RETAIL CROM	
uo105971A010002	MB278Z/A FINAL CUT EXPRESS 4.0 RETAIL CROM	
uo105971A010003	MB278Z/A FINAL CUT EXPRESS 4.0 RETAIL CROM	
uo105971A010004	MB278Z/A FINAL CUT EXPRESS 4.0 RETAIL CROM	
uo105971A010005	MB278Z/A FINAL CUT EXPRESS 4.0 RETAIL CROM	
uo105211G030001	Video creator plus marca DAZZLE	
uo135211A010032	Video proyector Marc.INFOCUS Mod.IN114 2700 LUMENES color negra (incluye control).	1,560.00
uo135211A010033	Video proyector Marc.INFOCUS Mod.IN114 2700 LUMENES color negra (incluye control).	1,560.00
uo135111E030016	Pantalla de Colgar Manual de Pared 1.78 X 1.78 MCA: DRAPER MOD: STAR	256.71
uo135111E030017	Pantalla de Colgar Manual de Pared 1.78 X 1.78 MCA: DRAPER MOD: STAR	256.72
uo135111E030017	Pizarron blanco magnetico de 90 x 3.00 mts Mca. LEPISUR	579.95
uo135230B010009	Video camara Handicam Mca.SONY Mod. HDR-CX220 memoria 16GB.	909.85
uo135230B010010	Video camara Handicam Mca.SONY Mod. HDR-CX220 memoria 16GB.	909.85
uo135191E020001	Suministrador de Agua fria y al tiempo linea METAL PRO Mca. Glacial	622.05
uo135191E020002	Suministrador de Agua fria y al tiempo linea METAL PRO Mca. Glacial	622.05
uo135191E020003	Suministrador de Agua fria y al tiempo linea METAL PRO Mca. Glacial	622.05
uo135191E020004	Suministrador de Agua fria y al tiempo linea METAL PRO Mca. Glacial	622.05
uo135191E020005	Suministrador de Agua fria y al tiempo linea METAL PRO Mca. Glacial	622.05
uo135191E020006	Suministrador de Agua fria y al tiempo linea METAL PRO Mca. Glacial	622.05
uo135191E020007	Suministrador de Agua fria y al tiempo linea METAL PRO Mca. Glacial	622.05
uo135191E020008	Suministrador de Agua fria y al tiempo linea METAL PRO Mca. Glacial	622.05
uo135191E020009	Suministrador de Agua fria y al tiempo linea METAL PRO Mca. Glacial	622.05
uo135191E020010	Suministrador de Agua fria y al tiempo linea METAL PRO Mca. Glacial	622.05
uo145191P010001	HANDPUNCH 3000-B, 512 usuarios Mca. HP SCHLAGE Mod. Hp 300	4,942.75
uo145191Q010001	Impresora Epson TM-T88V Mod. M244A	1,876.69
uo145211I010019	Cajas acusticas color negro vias graves Mca. JBL Mod. Control 25	1,141.29
uo145211I010020	Cajas acusticas color negro vias graves Mca. JBL Mod. Control 25	
uo145211I010021	Cajas acusticas color negro vias graves Mca. JBL Mod. Control 25	1,141.29
uo145211I010022	Cajas acusticas color negro vias graves Mca. JBL Mod. Control 25	
uo145211I010023	Cajas acusticas color negro vias graves Mca. JBL Mod. Control 25	1,141.29
uo145211I010024	Cajas acusticas color negro vias graves Mca. JBL Mod. Control 25	
uo145211D020009	Mezcladora de 12 canales con compresor y coneccion usb Mca. YAMAHA Mod. MGP12X	2,372.42
uo145211J010027	Sistema Inalambrico con microfono de mano capsula PG58 Mar. SHURE Mod.BLX4	1,253.58
uo145211J010028	Sistema Inalambrico con microfono de mano capsula PG58 Mar. SHURE Mod.BLX4	1,253.58
uo145211J010029	Sistema Inalambrico con microfono de mano capsula PG58 Mar. SHURE Mod.BLX4	1,253.58
uo145211D020010	Amplificador de potencia con procesador digital Mca. PEWEY Mod. 1PR-1600	1,995.00
uo145211J010030	Sistema Inalambrico con microfono de mano capsula PG58 Mar. SHURE Mod.BLX5	1,253.00
uo145211G010003	Camara Fotografica Digital Mca. Canon DS126431 Mod. EOS REBELT5i EOS 700D Incluye (cargador, estuche, le	4,958.09
uo145671A040003	Podadora 670 21" 3 en 1 con bolsa Mca. BRIGGS Y STRATON Mod. 21P67H30	1,872.89
uo145211K010001	Pantalla Triple de 2.44m MCA: BOX LIGHT MOD: VERONA	794.35
uo145211A010034	Video proyector Mar.EPSON Mod.H553A color Blanco (incluye control, y usb wifi).	3,232.53
uo145671A040004	Podadora 670 21" 3 en 1 con bolsa Mca. BRIGGS Y STRATON Mod. G75190cc	1,863.03
uo145671A030007	Desbrozadora de Pasto Mca.HONDA, MOD. UMK435T. CHASIS. HAAT1660130 (2014)Motor GCAMT-3504159	2,568.89
uo145671A010002	Sierra Caladora Mca. DEWALT Mod. DW317	899.74
uo145211A010036	Video proyector Marc.INFOCUS Mod.IN114a 3000 LM 1024 X 768 color negra (incluye control).	2,449.33
uo145211A010037	Video proyector Marc.INFOCUS Mod.IN114a 3000 LM 1024 X 768 color negra (incluye control).	2,449.33
uo145211A010038	Video proyector Marc.INFOCUS Mod.IN114a 3000 LM 1024 X 768 color negra (incluye control).	2,449.33
uo145211A010039	Video proyector Marc.INFOCUS Mod.IN114A 3000 LM 1024 X 768 color negra (incluye control).	2,568.75
uo145211A010040	Video proyector Marc.INFOCUS Mod.IN114A 3000 LM 1024 X 768 color negra (incluye control).	2,568.75
uo145111A040015	Mesa para maestro	328.67
uo145111B060466	Silla de paleta polipropileno negra derecho.	290.77
uo145111B060467	Silla de paleta polipropileno negra derecho.	290.77
uo145111B060468	Silla de paleta polipropileno negra derecho.	290.77
uo145111B060469	Silla de paleta polipropileno negra derecho.	290.77
uo145111B060470	Silla de paleta polipropileno negra derecho.	290.77
uo145111B060471	Silla de paleta polipropileno negra derecho.	290.77
uo145111B060472	Silla de paleta polipropileno negra derecho.	290.77

uo145111B060473	Silla de paleta polipropileno negra derecho.	290.77
uo145111B060474	Silla de paleta polipropileno negra derecho.	290.77
uo145111B060475	Silla de paleta polipropileno negra derecho.	290.77
uo145111B060476	Silla de paleta polipropileno negra derecho.	290.77
uo145111B060477	Silla de paleta polipropileno negra derecho.	290.77
uo145111B060478	Silla de paleta polipropileno negra derecho.	290.77
uo145111B060479	Silla de paleta polipropileno negra derecho.	290.77
uo145111B060480	Silla de paleta polipropileno negra derecho.	290.77
uo145111B060481	Silla de paleta polipropileno negra derecho.	290.77
uo145111B060482	Silla de paleta polipropileno negra derecho.	290.77
uo145111B060483	Silla de paleta polipropileno negra derecho.	290.77
uo145111B060484	Silla de paleta polipropileno negra derecho.	290.77
uo145111B060485	Silla de paleta polipropileno negra derecho.	290.77
uo145111B060486	Silla de paleta polipropileno negra derecho.	290.77
uo145111B060487	Silla de paleta polipropileno negra derecho.	290.77
uo145111B060488	Silla de paleta polipropileno negra derecho.	290.77
uo145111B060489	Silla de paleta polipropileno negra derecho.	290.77
uo145111B060490	Silla de paleta polipropileno negra derecho.	290.77
uo145111B060491	Silla de paleta polipropileno negra derecho.	290.77
uo145111B060492	Silla de paleta polipropileno negra derecho.	290.77
uo145111B060493	Silla de paleta polipropileno negra derecho.	290.77
uo145111B060494	Silla de paleta polipropileno negra derecho.	290.77
uo145111B060495	Silla de paleta polipropileno negra derecho.	290.77
uo145111B060496	Silla de paleta polipropileno negra derecho.	290.77
uo145111B060497	Silla de paleta polipropileno negra derecho.	290.77
uo145111B060498	Silla de paleta polipropileno negra derecho.	290.77
uo145111B060499	Silla de paleta polipropileno negra derecho.	290.77
uo145111B060500	Silla de paleta polipropileno negra derecho.	290.77
uo145111B110001	Silla para maestro	174.00
uo145111E010025	Pizarron blanco magnetico de 90 x 3.00 mts	1,121.33
uo145111E030018	Pantalla de Colgar Manual de Pared	1,856.00
uo145211A010035	Video proyector Marc.INFOCUS Mod.IN113a color negra (incluye control).	6,380.00
uo155111E010026	Pizarron blanco magnetico de 90 x 3.00 mts Mod 9088	956.03
uo155111E010027	Pizarron blanco magnetico de 90 x 3.00 mts Mod 9088	956.03
uo155111E010028	Pizarron blanco magnetico de 90 x 3.00 mts Mod 9088	956.03
uo155911A010025	Microsoft Windows 8.1 pro 32 bit/64 español licencia digital	
uo155191J020001	Thermo MVER LAB 20	7,523.76
uo155191O010002	Manguera de prelavado a cubierta modelo ND-BXF-A7	1,472.04
uo155191O010003	Manguera de prelavado a cubierta modelo ND-BXF-A7	1,472.04
uo155191E010019	Refrigerador Industrial Vertical	11,366.00
uo155191D090011	Licuada Industrial para hielo modelo GS-BL010	1,551.61
uo155191D090012	Licuada Industrial para hielo modelo GS-BL010	1,551.61
uo155191D090013	Turbolicuadora modelo GS-HM280	1,960.03
uo155191D090014	Turbolicuadora modelo GS-HM280	1,960.03
uo155191Ñ010002	Camara IP Tipo Torreta HIKVISION 4mm Mod. D52CD2332I	1,302.26
uo155191Ñ010003	Camara IP Tipo Torreta HIKVISION 4mm Mod. D52CD2332I	1,302.26
uo155191Ñ010004	Camara IP Tipo Torreta HIKVISION 4mm Mod. D52CD2332I	1,302.26
uo155191Ñ010005	Camara IP Tipo Torreta HIKVISION 4mm Mod. D52CD2332I	1,302.26
uo155191Ñ010006	Videgrabadora de red 4 canales 4 puertos HIKVISION Mod. D57104NISN/P	1,529.37
uo155661A010001	Sistema solar Fotovoltaico	28,767.92
uo155230B010011	Video camara SONY XDCAM XAVC HD422 HAND HELD CAMCORDER incluye accesorios, bateria, memoria 64GB porta brace mini DV camera case y microfono lavalier sony	25,328.33
uo155230A010008	Camara fotografica CANON EOS REBEL T5KIT 18-55Y75 D5126491	3,682.47
uo155191E010009	Congelador 9 Pies MABE Mod. CHM9B color blanco	2,841.96
uo155211A010043	Video proyector BOXLIGHT Mod. ECO X26	
uo155211A010044	Video proyector BOXLIGHT Mod. ECO X26	16,689.46
uo155211A010045	Video proyector BOXLIGHT Mod. ECO X26	
uo155111E030021	Pantalla de Colgar Manual de Pared 1.78 X 1.78 MCA: DRAPER MOD: STAR	
uo155111E030022	Pantalla de Colgar Manual de Pared 1.78 X 1.78 MCA: DRAPER MOD: STAR	3,306.29
uo155111E030023	Pantalla de Colgar Manual de Pared 1.78 X 1.78 MCA: DRAPER MOD: STAR	
uo155151A070005	Impresora de inyeccion a color, Mca.Epson Mod. L1300	
uo155651A040002	Suministro de un equipo IP OFFICE 500	69,618.96
uo125411A030003	Camioneta HIACE TOYOTA 15 personas color blanco Mod. 2013 motor 2.5 Lts 4 cilindros Manual de 5 velocidades Motor. 2TR-8445050 Clave Veicular:0521502	
uo075411A010001	Camioneta Minivan TOWN & COUNTRY LX Paquete de Lujo y Puerta Trasera. COLOR. Arena. MCA. CHRYSLER MOD. 2007 - RSYH53 - 26F - 04	
uo085411A020002	Camioneta Ranger doble cabina COLOR. Plata Oston / Grafio Oro. MCA. Ford Dodge MOD. CREW- 2009	
uo095411A040001	Caseta de fibra de vidrio modelo Razo cerrado completo.	
uo125151E050001	Lap Top Samsung de 14.0" LED HD Mod. NP305V4A-A0DMX color negro Cor A6 3430 4GB Ram 500 HDD	
uo125151E050002	Lap Top Samsung de 14.0" LED HD Mod. NP305V4A-A0DMX color negro Cor A6 3430 4GB Ram 500 HDD	

uo125151E050003	Lap Top Samsung de 14.0" LED HD Mod. NP305V4A-A0DMX color negro Cor A6 3430 4GB Ram 500 HDD
uo125151E050004	Lap Top Samsung de 14.0" LED HD Mod. NP305V4A-A0DMX color negro Cor A6 3430 4GB Ram 500 HDD
uo125151E050005	Lap Top Samsung de 14.0" LED HD Mod. NP305V4A-A0DMX color negro Cor A6 3430 4GB Ram 500 HDD
uo125191D050007	Balidor KITCHEN AID PRO 500 325W Tazon 5 QTS Mod: KSM500PSWH
uo125191D050008	Balidor KITCHEN AID PRO 500 325W Tazon 5 QTS Mod: KSM500PSWH
uo125191D050009	Balidor KITCHEN AID PRO 500 325W Tazon 5 QTS Mod: KSM500PSWH
uo125191D050010	Balidor KITCHEN AID PRO 500 325W Tazon 5 QTS Mod: KSM500PSWH
uo125191D100005	Cafetera secretarial 90l tazas acero inox SE-90 INTERNATIONAL
uo065151A010001	Impresora 1022 Laserjet
uo065151A010002	Impresora laser de 64 MB. USB (LPQ) 1200DPI 400 MHZ.
uo065151A020001	Impresora 3940 HP
uo065151C010001	C.P.U. pavillo MCA , MOD:
uo065151C010002	C.P.U. MCA Hp Compact MOD: dc7600 Desktop PC/512/80/C
uo065151D010001	Monitor 14" MCA: HP MOD: 7540
uo065151E010001	Computadora portatil. Notebook. Mca. SONY VAIO. Mod. FS93
uo065151E020001	Computadora portatil notebook T2300E DUO. Mca. Hp. Mod. NX6320.
uo065151E020002	Computadora portatil. Notebook T2300E DUO. Mca. Hp. Mod. NX6320
uo065151E020003	Computadora portatil. Notebook T2300E DUO. Mca. Hp. Mod. NX6320
uo065151E020004	Computadora portatil. Notebook T2300E DUO. Mca. Hp. Mod. NX6320
uo065151E020005	Computadora portatil. Notebook T2300E DUO. Mca. Hp. Mod. NX6320
uo075151A030001	Impresora multifuncional. Mca. HP. Mod. PSC4180.
uo075151C020001	C.P.U. Combo ( Incluye teclado y mouse ), Mca. HP. Mod. DC7700S/PD
uo075151D010002	Monitor 17" MCA: HP MOD: S7540 CRT
uo075151E020006	Computadora portatil. Notebook T2300E DUO. Mca. Hp. Mod. NX6320
uo075151F010001	Scanner 1200X1200 DPI. Mca. HP. Mod. 2400
uo075671A010001	Motosierra de Gasolina de 45 CC 20" MCA:TRUPER MOD: MOT-4520
uo085111E030001	Pantalla de Colgar Manual de Pared MCA: DRAPER SHADE, MOD: STAR
uo085111E030002	Pantalla de Colgar Manual de Pared MCA: DRAPER SHADE, MOD: STAR
uo085111E030003	Pantalla de Colgar Manual de Pared MCA: DRAPER SHADE, MOD: STAR
uo085111E030004	Pantalla de Colgar Manual de Pared MCA: DRAPER SHADE, MOD: STAR
uo085111E030005	Pantalla de Colgar Manual de Pared MCA: DRAPER SHADE, MOD: STAR
uo085111E030006	Pantalla de Colgar Manual de Pared MCA: DRAPER SHADE, MOD: STAR
uo085111E030007	Pantalla de Colgar Manual de Pared MCA: DRAPER SHADE, MOD: STAR
uo085111E030008	Pantalla de Colgar Manual de Pared MCA: DRAPER SHADE, MOD: STAR
uo085111E030009	Pantalla de Colgar Manual de Pared MCA: DRAPER SHADE, MOD: STAR
uo085111E030010	Pantalla de Colgar Manual de Pared MCA: DRAPER SHADE, MOD: STAR
uo085111E030011	Pantalla de Colgar Manual de Pared MCA: DRAPER SHADE, MOD: STAR
uo085111E030012	Pantalla de Colgar Manual de Pared MCA: DRAPER SHADE, MOD: STAR
uo085111E040001	Pantalla de Colgar Electrica
uo085111E040002	Pantalla de Colgar Electrica
uo085111E040003	Pantalla de Colgar Electrica
uo085120B020001	Cama matrimonial MCA: SIMONS MOD: ORLANDO
uo085120B020002	Cama matrimonial MCA: SIMONS MOD: ORLANDO
uo085151E030001	Computadora Portatil MCA. DELL MOD. LATITUD D520
uo085151E030002	Computadora Portatil MCA. DELL MOD. LATITUD D520
uo085151E030003	Computadora Portatil MCA. DELL MOD. LATITUD D520
uo085151E020007	Computadora portatil. Notebook. Mca. HP. Mod. 6910p
uo085151E020008	Computadora portatil. Notebook. Mca. HP. Mod. 6910p
uo085151E020009	Computadora portatil. Notebook. Mca. HP. Mod. 6910p
uo085151E020010	Computadora portatil. Notebook. Mca. HP. Mod. 6910p
uo085151E020011	Computadora portatil de 4 GB con pantalla 9" MCA. HP MOD. 2133 c7
uo085151A010009	Impresora Laser MCA. HP. MOD. CP3525DN
uo085151B010025	Ups no break omnismart 500
uo085151B010026	Ups no break omnismart 500
uo085151B010027	Ups no break omnismart 500
uo085151B010028	Ups no break omnismart 500
uo085151B010029	Ups no break omnismart 500
uo085151B010030	Ups no break omnismart 500
uo085151B010031	Ups no break omnismart 500
uo085151B010032	Ups no break omnismart 500
uo085151B010033	Ups no break omnismart 500
uo085151B010034	Ups no break omnismart 500
uo085151B010035	Ups no break omnismart 500
uo085151B010036	Ups no break omnismart 500
uo085151B010037	Ups no break omnismart 500
uo085151B010038	Ups no break omnismart 500
uo085151B010039	Ups no break omnismart 500
uo085151B010040	Ups no break omnismart 500
uo085151B010041	Ups no break omnismart 500
uo085151B010042	Ups no break omnismart 500
uo085151B010043	Ups no break omnismart 500
uo085151B010044	Ups no break omnismart 500
uo085151B010045	Ups no break omnismart 500
uo085151B010046	Ups no break omnismart 500





uo085151B010197	Ups no break omnismart 500	
uo085151B010198	Ups no break omnismart 500	
uo085151B010199	Ups no break omnismart 500	
uo085151B010200	Ups no break omnismart 500	
uo085151B010201	Ups no break omnismart 500	
uo085151B010202	Ups no break omnismart 500	
uo085151B010203	Ups no break omnismart 500	
uo085151B010204	Ups no break omnismart 500	
uo085151B010205	Ups no break omnismart 500	
uo085151B010206	Ups no break omnismart 500	
uo085151B010207	Ups no break omnismart 500	
uo085151B010208	Ups no break omnismart 500	
uo085151B010209	Ups no break omnismart 500	
uo085151B010210	Ups no break omnismart 500	
uo085151B010211	Ups no break omnismart 500	
uo085151B010212	Ups no break omnismart 500	
uo085151B010213	Ups no break omnismart 500	
uo085151B010214	Ups no break omnismart 500	
uo085151B010215	Ups no break omnismart 500	
uo085151B010216	Ups no break omnismart 500	
uo085151B010217	Ups no break omnismart 500	
uo085151B010218	Ups no break omnismart 500	
uo085151B010219	Ups no break omnismart 500	
uo085151B010220	Ups no break omnismart 500	
uo085151B010221	Ups no break omnismart 500	
uo085151B010222	Ups no break omnismart 500	
uo085151B010223	Ups no break omnismart 500	
uo085151B010224	Ups no break omnismart 500	
uo085151G020001	Multiplexor de servidores KVM swtch tripp lite	
uo085151A040001	Impresora Inyeccion de tinta HP officejet pro k550	
uo085151A040002	Impresora Inyeccion de tinta HP officejet pro k550	
uo085151B010023	UPS NO BREAK Unidad de Respaldo y Regulador MCA: TRIPP-LITE MOD: SMART 3000RM2U	
uo085151B010024	UPS NO BREAK Unidad de Respaldo y Regulador MCA: TRIPP-LITE MOD: SMART 2200NET	
uo085151A010003	Impresora Laser MCA. KAYOCERA MOD. FS-3900DN	
uo085151A010004	Impresora Laser MCA. KAYOCERA MOD. FS-3900DN	
uo085151A010005	Impresora Laser MCA. KAYOCERA MOD. FS-3900DN	
uo085151A010006	Impresora Laser MCA. KAYOCERA MOD. FS-3900DN	
uo085151H010001	Servidor de Internet y Antivirus MOD: SUN FIRE X4100, MCA: SUN	
uo085151H010002	servidor de dominio y Base de Datos MOD: SUN FIRE X4200, MAC:SUN	
uo085151C030001	Computadora THINKCENTRE M55 MOD: 8811-9LS	
uo085151C030002	Computadora THINKCENTRE M55 MOD: 8811-9LS	
uo085151C030003	Computadora THINKCENTRE M55 MOD: 8811-9LS	
uo085151C030004	Computadora THINKCENTRE M55 MOD: 8811-9LS	
uo085151C030005	Computadora THINKCENTRE M55 MOD: 8811-9LS	
uo085151C030006	Computadora THINKCENTRE M55 MOD: 8811-9LS	
uo085151C030007	Computadora THINKCENTRE M55 MOD: 8811-9LS	
uo085151C030008	Computadora THINKCENTRE M55 MOD: 8811-9LS	
uo085151C030009	Computadora THINKCENTRE M55 MOD: 8811-9LS	
uo085151C030010	Computadora THINKCENTRE M55 MOD: 8811-9LS	
uo085151C030011	Computadora THINKCENTRE M55 MOD: 8811-9LS	
uo085151C030012	Computadora THINKCENTRE M55 MOD: 8811-9LS	
uo085151C030013	Computadora THINKCENTRE M55 MOD: 8811-9LS	
uo085151C030014	Computadora THINKCENTRE M55 MOD: 8811-9LS	
uo085151C030015	Computadora THINKCENTRE M55 MOD: 8811-9LS	
uo085151C030016	Computadora THINKCENTRE M55 MOD: 8811-9LS	
uo085151C030017	Computadora THINKCENTRE M55 MOD: 8811-9LS	
uo085151C030018	Computadora THINKCENTRE M55 MOD: 8811-9LS	
uo085151C030019	Computadora THINKCENTRE M55 MOD: 8811-9LS	
uo085151C030020	Computadora THINKCENTRE M55 MOD: 8811-9LS	
uo085151C030021	Computadora THINKCENTRE M55 MOD: 8811-9LS	
uo085151C030022	Computadora THINKCENTRE M55 MOD: 8811-9LS	
uo085151C030023	Computadora THINKCENTRE M55 MOD: 8811-9LS	
uo085151C030024	Computadora THINKCENTRE M55 MOD: 8811-9LS	
uo085151C030025	Computadora THINKCENTRE M55 MOD: 8811-9LS	
uo085151C030026	Computadora THINKCENTRE M55 MOD: 8811-9LS	
uo085151C030027	Computadora THINKCENTRE M55 MOD: 8811-9LS	
uo085151C030028	Computadora THINKCENTRE M55 MOD: 8811-9LS	
uo085151C030029	Computadora THINKCENTRE M55 MOD: 8811-9LS	
uo085151C030030	Computadora THINKCENTRE M55 MOD: 8811-9LS	
uo085151C030031	Computadora THINKCENTRE M55 MOD: 8811-9LS	
uo085151C030032	Computadora THINKCENTRE M55 MOD: 8811-9LS	
uo085151C030033	Computadora THINKCENTRE M55 MOD: 8811-9LS	
uo085151C030034	Computadora THINKCENTRE M55 MOD: 8811-9LS	
uo085151C030035	Computadora THINKCENTRE M55 MOD: 8811-9LS	
uo085151C030036	Computadora THINKCENTRE M55 MOD: 8811-9LS	

uo085151C030037	Computadora THINKCENTRE M55 MOD: 8811-9LS	
uo085151C030038	Computadora THINKCENTRE M55 MOD: 8811-9LS	
uo085151C030039	Computadora THINKCENTRE M55 MOD: 8811-9LS	
uo085151C030040	Computadora THINKCENTRE M55 MOD: 8811-9LS	
uo085151C030041	Computadora THINKCENTRE M55 MOD: 8811-9LS	
uo085151C030042	Computadora THINKCENTRE M55 MOD: 8811-9LS	
uo085151C030043	Computadora THINKCENTRE M55 MOD: 8811-9LS	
uo085151C030044	Computadora THINKCENTRE M55 MOD: 8811-9LS	
uo085151C030045	Computadora THINKCENTRE M55 MOD: 8811-9LS	
uo085151C030046	Computadora THINKCENTRE M55 MOD: 8811-9LS	
uo085151C030047	Computadora THINKCENTRE M55 MOD: 8811-9LS	
uo085151C030048	Computadora THINKCENTRE M55 MOD: 8811-9LS	
uo085151C030049	Computadora THINKCENTRE M55 MOD: 8811-9LS	
uo085151C030050	Computadora THINKCENTRE M55 MOD: 8811-9LS	
uo085151C030051	Computadora THINKCENTRE M55 MOD: 8811-9LS	
uo085151C030052	Computadora THINKCENTRE M55 MOD: 8811-9LS	
uo085151C030053	Computadora THINKCENTRE M55 MOD: 8811-9LS	
uo085151C030054	Computadora THINKCENTRE M55 MOD: 8811-9LS	
uo085151C030055	Computadora THINKCENTRE M55 MOD: 8811-9LS	
uo085151C030056	Computadora THINKCENTRE M55 MOD: 8811-9LS	
uo085151C030057	Computadora THINKCENTRE M55 MOD: 8811-9LS	
uo085151C030058	Computadora THINKCENTRE M55 MOD: 8811-9LS	
uo085151C030059	Computadora THINKCENTRE M55 MOD: 8811-9LS	
uo085151C030060	Computadora THINKCENTRE M55 MOD: 8811-9LS	
uo085151H010003	servidor de Recursos que consta (Sistema Base, Sistema Operativo, Memoria, Configuración de Discos Duros, Disco Duro, Segundo Disco Duro, Dispositivo Óptico, Tarjeta de Red). MCA: Dell MOD : POWEREDGE.	
uo085151H010004	servidor de Recursos que consta (Sistema Base, Sistema Operativo, Memoria, Configuración de Discos Duros, Disco Duro, Segundo Disco Duro, Dispositivo Óptico, Tarjeta de Red). MCA: Dell MOD : POWEREDGE.	
uo085151C040001	Puesto del Profesor consta (Sistema Base, Sistema Operativo, Garantía y Complete Care, Memoria, Disco Duro, Tarjetas de Video, Dispositivo Óptico, Software Adicional, Documentación, Bocinas, Adicionales). MCA: Dell , MOD: OPTiPlex 745 Mini Tower.	
uo085151C050001	Puesto de Estudiante C.P.U. MCA: MSI MOD: Hetis 945. INCLUYE. Teclado y Mouse.	
uo085151C050002	Puesto de Estudiante C.P.U. MCA: MSI MOD: Hetis 945. INCLUYE. Teclado y Mouse.	
uo085151C050003	Puesto de Estudiante C.P.U. MCA: MSI MOD: Hetis 945. INCLUYE. Teclado y Mouse.	
uo085151C050004	Puesto de Estudiante C.P.U. MCA: MSI MOD: Hetis 945. INCLUYE. Teclado y Mouse.	
uo085151C050005	Puesto de Estudiante C.P.U. MCA: MSI MOD: Hetis 945. INCLUYE. Teclado y Mouse.	
uo085151C050006	Puesto de Estudiante C.P.U. MCA: MSI MOD: Hetis 945. INCLUYE. Teclado y Mouse.	
uo085151C050007	Puesto de Estudiante C.P.U. MCA: MSI MOD: Hetis 945. INCLUYE. Teclado y Mouse.	
uo085151C050008	Puesto de Estudiante C.P.U. MCA: MSI MOD: Hetis 945. INCLUYE. Teclado y Mouse.	
uo085151C050009	Puesto de Estudiante C.P.U. MCA: MSI MOD: Hetis 945. INCLUYE. Teclado y Mouse.	
uo085151C050010	Puesto de Estudiante C.P.U. MCA: MSI MOD: Hetis 945. INCLUYE. Teclado y Mouse.	
uo085151C050011	Puesto de Estudiante C.P.U. MCA: MSI MOD: Hetis 945. INCLUYE. Teclado y Mouse.	
uo085151C050012	Puesto de Estudiante C.P.U. MCA: MSI MOD: Hetis 945. INCLUYE. Teclado y Mouse.	
uo085151C050013	Puesto de Estudiante C.P.U. MCA: MSI MOD: Hetis 945. INCLUYE. Teclado y Mouse.	
uo085151C050014	Puesto de Estudiante C.P.U. MCA: MSI MOD: Hetis 945. INCLUYE. Teclado y Mouse.	
uo085151C050015	Puesto de Estudiante C.P.U. MCA: MSI MOD: Hetis 945. INCLUYE. Teclado y Mouse.	
uo085151C050016	Puesto de Estudiante C.P.U. MCA: MSI MOD: Hetis 945. INCLUYE. Teclado y Mouse.	
uo085151C050017	Puesto de Estudiante C.P.U. MCA: MSI MOD: Hetis 945. INCLUYE. Teclado y Mouse.	
uo085151C050018	Puesto de Estudiante C.P.U. MCA: MSI MOD: Hetis 945. INCLUYE. Teclado y Mouse.	
uo085151C050019	Puesto de Estudiante C.P.U. MCA: MSI MOD: Hetis 945. INCLUYE. Teclado y Mouse.	
uo085151C050020	Puesto de Estudiante C.P.U. MCA: MSI MOD: Hetis 945. INCLUYE. Teclado y Mouse.	
uo085151C050021	Puesto de Estudiante C.P.U. MCA: MSI MOD: Hetis 945. INCLUYE. Teclado y Mouse.	
uo085151C050022	Puesto de Estudiante C.P.U. MCA: MSI MOD: Hetis 945. INCLUYE. Teclado y Mouse.	
uo085151C050023	Puesto de Estudiante C.P.U. MCA: MSI MOD: Hetis 945. INCLUYE. Teclado y Mouse.	
uo085151C050024	Puesto de Estudiante C.P.U. MCA: MSI MOD: Hetis 945. INCLUYE. Teclado y Mouse.	
uo085151C050025	Puesto de Estudiante C.P.U. MCA: MSI MOD: Hetis 945. INCLUYE. Teclado y Mouse.	
uo085151C050026	Puesto de Estudiante C.P.U. MCA: MSI MOD: Hetis 945. INCLUYE. Teclado y Mouse.	
uo085151C050027	Puesto de Estudiante C.P.U. MCA: MSI MOD: Hetis 945. INCLUYE. Teclado y Mouse.	
uo085151C050028	Puesto de Estudiante C.P.U. MCA: MSI MOD: Hetis 945. INCLUYE. Teclado y Mouse.	
uo085151C050029	Puesto de Estudiante C.P.U. MCA: MSI MOD: Hetis 945. INCLUYE. Teclado y Mouse.	
uo085151C050030	Puesto de Estudiante C.P.U. MCA: MSI MOD: Hetis 945. INCLUYE. Teclado y Mouse.	
uo085151C050031	Puesto de Estudiante C.P.U. MCA: MSI MOD: Hetis 945. INCLUYE. Teclado y Mouse.	
uo085151C050032	Puesto de Estudiante C.P.U. MCA: MSI MOD: Hetis 945. INCLUYE. Teclado y Mouse.	
uo085151C050033	Puesto de Estudiante C.P.U. MCA: MSI MOD: Hetis 945. INCLUYE. Teclado y Mouse.	
uo085151C050034	Puesto de Estudiante C.P.U. MCA: MSI MOD: Hetis 945. INCLUYE. Teclado y Mouse.	
uo085151C050035	Puesto de Estudiante C.P.U. MCA: MSI MOD: Hetis 945. INCLUYE. Teclado y Mouse.	
uo085151C050036	Puesto de Estudiante C.P.U. MCA: MSI MOD: Hetis 945. INCLUYE. Teclado y Mouse.	
uo085151C050037	Puesto de Estudiante C.P.U. MCA: MSI MOD: Hetis 945. INCLUYE. Teclado y Mouse.	
uo085151C050038	Puesto de Estudiante C.P.U. MCA: MSI MOD: Hetis 945. INCLUYE. Teclado y Mouse.	
uo085151C050039	Puesto de Estudiante C.P.U. MCA: MSI MOD: Hetis 945. INCLUYE. Teclado y Mouse.	
uo085151C050040	Puesto de Estudiante C.P.U. MCA: MSI MOD: Hetis 945. INCLUYE. Teclado y Mouse.	
uo0851510260002	Diademas MCA: PERFECT CHOICE MOD: PC-110255	
uo085151A010007	Impresoras Láser a color MCA: LEXMARK, MOD: C532N	
uo085151A010008	Impresoras Láser a color MCA: LEXMARK, MOD: C532N	
uo085151C060001	C.P.U MCA: LENOVO MOD:8119LS ( INCLUYE TECLADO Y MOUSE)	



uo085151C060077	C.P.U MCA: LENOVO M52 MOD:6072 BUS ( INCLUYE TECLADO Y MOUSE) COREDUO2	
uo085151C060078	C.P.U MCA: LENOVO M52 MOD:6072 BUS ( INCLUYE TECLADO Y MOUSE) COREDUO2	
uo085151C060079	C.P.U MCA: LENOVO M52 MOD:6072 BUS ( INCLUYE TECLADO Y MOUSE) COREDUO2	
uo085151C060080	C.P.U MCA: LENOVO M52 MOD:6072 BUS ( INCLUYE TECLADO Y MOUSE) COREDUO2	
uo085151C060081	C.P.U MCA: LENOVO M52 MOD:6072 BUS ( INCLUYE TECLADO Y MOUSE) COREDUO2	
uo085151C060082	C.P.U MCA: LENOVO M52 MOD:6072 BUS ( INCLUYE TECLADO Y MOUSE) COREDUO2	
uo085151C070001	C.P.U MCA: HP COMPAQ dc 5850 SFF PC MOD: FH369LA#ABM ( INCLUYE TECLADO Y MOUSE)	
uo085151C070002	C.P.U MCA: HP COMPAQ dc 5850 SFF PC MOD: FH369LA#ABM ( INCLUYE TECLADO Y MOUSE)	
uo085151C070003	C.P.U MCA: HP COMPAQ dc 5850 SFF PC MOD: FH369LA#ABM ( INCLUYE TECLADO Y MOUSE)	
uo085151C070004	C.P.U MCA: HP COMPAQ dc 5850 SFF PC MOD: FH369LA#ABM ( INCLUYE TECLADO Y MOUSE)	
uo085151C070005	C.P.U MCA: HP COMPAQ dc 5850 SFF PC MOD: FH369LA#ABM ( INCLUYE TECLADO Y MOUSE)	
uo085151C070006	C.P.U MCA: HP COMPAQ dc 5850 SFF PC MOD: FH369LA#ABM ( INCLUYE TECLADO Y MOUSE)	
uo085151C070007	C.P.U MCA: HP COMPAQ dc 5850 SFF PC MOD: FH369LA#ABM ( INCLUYE TECLADO Y MOUSE)	
uo085151C070008	C.P.U MCA: HP COMPAQ dc 5850 SFF PC MOD: FH369LA#ABM ( INCLUYE TECLADO Y MOUSE)	
uo085151C070009	C.P.U MCA: HP COMPAQ dc 5850 SFF PC MOD: FH369LA#ABM ( INCLUYE TECLADO Y MOUSE)	
uo085151C070010	C.P.U MCA: HP COMPAQ dc 5850 SFF PC MOD: FH369LA#ABM ( INCLUYE TECLADO Y MOUSE)	
uo085151C070011	C.P.U MCA: HP COMPAQ dc 5850 SFF PC MOD: FH369LA#ABM ( INCLUYE TECLADO Y MOUSE)	
uo085151C070012	C.P.U MCA: HP COMPAQ dc 5850 SFF PC MOD: FH369LA#ABM ( INCLUYE TECLADO Y MOUSE)	
uo085151D050001	Monitor de 17" LCD, MCA: HP MOD: L1710	
uo085151D050002	Monitor de 17" LCD, MCA: HP MOD: L1710	
uo085151D050003	Monitor de 17" LCD, MCA: HP MOD: L1710	
uo085151D050004	Monitor de 17" LCD, MCA: HP MOD: L1710	
uo085151D050005	Monitor de 17" LCD, MCA: HP MOD: L1710	
uo085151D050006	Monitor de 17" LCD, MCA: HP MOD: L1710	
uo085151D050007	Monitor de 19" LCD, MCA: HP MOD: L1710	
uo085151D050008	Monitor de 19" LCD, MCA: HP MOD: L1710	
uo085151D050009	Monitor de 17" LCD, MCA: HP MOD: L1710	
uo085151D050010	Monitor de 17" LCD, MCA: HP MOD: L1710	
uo085151D050011	Monitor de 17" LCD, MCA: HP MOD: L1710	
uo085151D050012	Monitor de 17" LCD, MCA: HP MOD: L1710	
uo085151A050001	Impresoras de Etiquetas MCA: HP , MOD: CF60 (NEGRA)	
uo085151A040003	Impresora de Inyeccion de Tinta Doble Carga, MCA: HP MoD: C8165A	
uo085151A040004	Impresora de Inyeccion de Tinta Doble Carga, MCA: HP MoD: C8165A	
uo085151G030001	Tarjeta de red inalambrica PCI para PC MCA: LINKSYS MOD: WMP54G-LA	
uo085151G030002	Tarjeta de red inalambrica PCI para PC MCA: LINKSYS MOD: WMP54G-LA	
uo085151G030003	Tarjeta de red inalambrica PCI para PC MCA: LINKSYS MOD: WMP54G-LA	
uo085151G030004	Tarjeta de red inalambrica PCI para PC MCA: LINKSYS MOD: WMP54G-LA	
uo085151G030005	Tarjeta de red inalambrica PCI para PC MCA: LINKSYS MOD: WMP54G-LA	
uo085151G030006	Tarjeta de red inalambrica PCI para PC MCA: LINKSYS MOD: WMP54G-LA	
uo085151G030007	Tarjeta de red inalambrica PCI para PC MCA: LINKSYS MOD: WMP54G-LA	
uo085151G030008	Tarjeta de red inalambrica PCI para PC MCA: LINKSYS MOD: WMP54G-LA	
uo085151G030009	Tarjeta de red inalambrica PCI para PC MCA: LINKSYS MOD: WMP54G-LA	
uo085151G030010	Tarjeta de red inalambrica PCI para PC MCA: LINKSYS MOD: WMP54G-LA	
uo085151G030011	Tarjeta de red inalambrica PCI para PC MCA: LINKSYS MOD: WMP54G-LA	
uo085151G030012	Tarjeta de red inalambrica PCI para PC MCA: LINKSYS MOD: WMP54G-LA	
uo085151G030013	Tarjeta de red inalambrica PCI para PC MCA: LINKSYS MOD: WMP54G-LA	
uo085151G030014	Tarjeta de red inalambrica PCI para PC MCA: LINKSYS MOD: WMP54G-LA	
uo085151G030015	Tarjeta de red inalambrica PCI para PC MCA: LINKSYS MOD: WMP54G-LA	
uo085151G030016	Tarjeta de red inalambrica PCI para PC MCA: LINKSYS MOD: WMP54G-LA	
uo085151G030017	Tarjeta de red inalambrica PCI para PC MCA: LINKSYS MOD: WMP54G-LA	
uo085151G030018	Tarjeta de red inalambrica PCI para PC MCA: LINKSYS MOD: WMP54G-LA	
uo085151G030019	Tarjeta de red inalambrica PCI para PC MCA: LINKSYS MOD: WMP54G-LA	
uo085151G030020	Tarjeta de red inalambrica PCI para PC MCA: LINKSYS MOD: WMP54G-LA	
uo085151H010005	Servidor MCD: HP MOD: PROLIANT DL365	
uo085151G040001	Firewall Protector de Internet.	
uo085191K010007	Horno de conveccion de 1.06 frente x 1.03 fondo x 1.49 mts de altura. MCA: SAN-SON, MOD:HXC-PLUS	
uo085191K010002	Horno de Microondas 1.5 pies Cubicos MCA: LG MOD: MS-1556 VQ	
uo085191K010003	Horno de Microondas 1.5 pies Cubicos MCA: LG MOD: MS-1556 VQ	
uo085191K010004	Horno de Microondas 1.5 pies Cubicos MCA: LG MOD: MS-1556 VQ	
uo085191K010005	Horno de Microondas 1.5 pies Cubicos MCA: LG MOD: MS-1556 VQ	
uo085191K010006	Horno Ahunador Electrico. Cont. 5 Repisas de Acero Inox, 2 Coladores de A.Inox con 10 rieles de apoyo no inclinados de 2 5/8" de alto entre rieles; 4 Patas ajustables; 1 Regadera de mano con precision de flujo al revés; 1 Manija para puerta giratoria que no extiende, con posicion para descarga de vapor; 1 Sonda de Temperatura Removible. MCA. ALTO SHAM MOD. 10 - 10ES/S.	
uo085191D030002	Amasador de 20 LT MCA: BLAZAR	
uo085191D040002	Rebanadora de Carnes Frias. MCA:TORREY MOD: R-300A	
uo085191L010001	Campana de 3.6 x 1.0 x .60 mts de altura. Fabricado en acero Inox, Cal. 22 tipo 304 y cuerpo interior de lamina de acero Inox Cal. 20 tipo 304. Techo de esmalte acrilico con extracto y equipada con cuerpo interior y 4 lamparas de capelo con protector metalico MCA: MUEBLEINOX.	
uo085191L010002	Campana de 1.8 x 1.0 x .60 mts de altura. Fabricado en acero Inox, Cal 22 tipo 304 y cuerpo interior en lamina de acero Inox Cal. 20 tipo 304. Techo de esmalte acrilico con extracto y equipada con cuerpo interior y exterior y 4 lamparas de capelo con protector metalico. MCA: MUEBLEINOX.	
uo085191L010003	Campana para extraccion de humos	
uo085191L010004	Campana para extraccion de humos	
uo085191L010005	Campana para extraccion de humos	
uo085191L010006	Campana para extraccion de humos	
uo085191L010007	Campana para extraccion de humos	

uo0851911010008	Campana para extraccion de humos	
uo0851911020001	Fregadero de doble Tarja de 3.0 x.75 x .90 mts de altura, Tarja de .60 x .55 x.40 mts de profundidad. MCA: MUEBLEINOX	
uo0851911020002	Fregadero de doble Tarja de 3.0 x.75 x .90 mts de altura, Tarja de .60 x .55 x.40 mts de profundidad. MCA: MUEBLEINOX	
uo0851911020003	Fregadero Doble MCA: CANARI	
uo0851911030001	Repisa de 2.50 x .30 mts MCA: MUEBLE INOX	
uo0851911030002	Repisa de piso con charola de acero inox. Cal. 18 y charola en cal. 18. Medidas: 120 x 21 x 10 cm. MCA: MUEBLEINOX	
uo0851911030003	Repisa de Pared de Acero Inox de 2.50 x .30 mts MCA: CANARI	
uo0851911030004	Repisa de Pared de Acero Inox de 2.50 x .30 mts MCA: CANARI	
uo085191M010001	Mesa de trabajo de Acero Inox con 2.00 x .70 x .90 mts	
uo085191M010002	Mesa de trabajo de Acero Inox con 2.00 x .70 x .90 mts	
uo085191M010003	Mesa de trabajo de Acero Inox con 2.00 x .70 x .90 mts	
uo085191M010004	Mesa de trabajo de Acero Inox con 2.00 x .70 x .90 mts	
uo085191M010005	Mesa de trabajo de marmol con 2.0 x .70 x .90 mts MCA: MUEBLEINOX.	
uo085191M010006	Mesa de trabajo de marmol con 2.0 x .70 x .90 mts MCA: MUEBLEINOX.	
uo085191M010007	Mesa de trabajo de marmol con 2.0 x .70 x .90 mts MCA: MUEBLEINOX.	
uo085191M010008	Mesa de trabajo de marmol con 2.0 x .70 x .90 mts MCA: MUEBLEINOX.	
uo085191M010009	Mesa de Trabajo de Acero Inoxible de 2.0 x 0.70 x 0.90 mts MCA: CANARI	
uo085191M010010	Mesa de Trabajo de Acero Inoxible de 2.0 x 0.70 x 0.90 mts MCA: CANARI	
uo085191M010011	Mesa de Trabajo de Acero Inoxible de 2.0 x 0.70 x 0.90 mts MCA: CANARI	
uo085191M010012	Mesa de Trabajo de Acero Inoxible de 2.0 x 0.70 x 0.90 mts MCA: CANARI	
uo085191M010013	Mesa de Trabajo de Acero Inoxible de 2.0 x 0.70 x 0.90 mts MCA: CANARI	
uo085191M010014	Mesa de Trabajo de Acero Inoxible de 2.0 x 0.70 x 0.90 mts MCA: CANARI	
uo085191M010015	Mesa de Trabajo de Acero Inoxible de 2.0 x 0.70 x 0.90 mts MCA: CANARI	
uo085191M010016	Mesa de Trabajo de Acero Inoxible de 2.0 x 0.70 x 0.90 mts MCA: CANARI	
uo085191M010017	Mesa de Trabajo de con Tarja de 1.60 x .70 x .90 MCA: CANARI	
uo085191M010018	Mesa de Trabajo de con Tarja de 1.60 x .70 x .90 MCA: CANARI	
uo085191M010019	Mesa de Trabajo de con Tarja de 1.60 x .70 x .90 MCA: CANARI	
uo085191M010020	Mesa de Trabajo de con Tarja de 1.60 x .70 x .90 MCA: CANARI	
uo085191M040001	Mesa Refrigerador de Preparacion de Acero Inox MCA: SOBRINOX Mod: MRT-1420-2P	
uo085191M040002	Mesa Refrigerador de Preparacion de Acero Inox MCA: CORIAT Mod: MRT-120-2P	
uo085191L040001	Carro rack panaderia. Con 20 charolas rectangulares de acero Inox de .45 x .60 x 1.80 mts MCA: MUEBLEINOX.	
uo085191L040002	Carro rack panaderia.Acero Inox para charolas 45 x 65 cm. MCA: MUEBLEINOX.	
uo085191L040003	Carro para Postre con domo acrilico. Acero Inox MCA: MUEBLEINOX MOD: CAP-075	
uo085191E010002	Refrigerador Vertical de una puerta de .77mt Frente x .69 Fondo x 1.99 Alto x 1.38 con Puertas Abiertas. MCA:CRIOTEC, MOD:CFX-19 A.I.,	
uo085191E010003	Refrigerador de 36 Pies MCA: TOR-RLY	
uo085191E010004	Refrigerador de 9 Pies Semi Automatico MCA: ACROSS MOD:ART09EGCQ	
uo085191E010005	Refrigerador de 9 Pies Semi Automatico MCA: ACROSS MOD:ART09EGCQ	
uo085191E010006	Refrigerador de 9 Pies Semi Automatico MCA: ACROSS MOD:ART09EGCQ	
uo085191D050001	Balidora 26.4 Ancho x 41.1 Alto x 33.8 Pr Cm. De peso 11.8 kg. MCA:KITCHEN AID. MOD: K5SS	
uo085191D050002	Balidora 26.4 Ancho x 41.1 Alto x 33.8 Pr Cm. De peso 11.8 kg. MCA:KITCHEN AID. MOD: K5SS	
uo085191D050003	Balidora Industrial MCA:CRT GLOBAL MOD:CPM-30	
uo085191D050004	Balidora Industrial MCA: BLAZER	
uo085191D050005	Balidora de Mesa MCA: BLAZER	
uo085191D050006	Balidora de Mesa MCA: BLAZER	
uo085191D060001	Exprimidor de citricos en acero Inox. MCA: INTERNACIONALES MOD: EX3	
uo085191D060002	Extractor de Citricos de Acero Inox. MCA: INTERNACIONAL , MOD:B E-J2	
uo085191D060003	Extractor de Legumbres MCA: INTERNATIONAL,	
uo085191D070001	Molino de Carne Electrico Capacidad de 200kg/hr, Motor de 2Hp 127 V, Peso 60 KG. MCA: SANITARY, MOD:1275,	
uo085191D070002	Molino de Carne Electrico Capacidad de 200 Kg/hr. MCA: TORREY MOD:M-22-R	
uo0851911050001	Salamandra para Gratinar MCA:CORIAT, MOD:SC-31.5-G	
uo0851911050003	Salamandra (CON RESPALDO PARA SALAMANDRA) MCA:CONAT,	
uo0851911050002	Respaldo Reforsado par Empotrar Salamandra, EN LA ESTUFA Medidas 146 cm de frente. MCA: MUEBLEINOX.	
uo085191D080001	Fermentadora con 16 Bandejas de 600 x 400 mm. MCA:DOBRA, MOD:CF-16	
uo0851911060001	Estufa maestra de acero inox. Tipo 304, con charola de 1.69 x .75 x 1.03 y un peso de 230 kgs. MCA: SAN-SON, MOD:FEM-H	
uo0851911060002	Estufa maestra de acero inox. Tipo 304, con charola de 1.69 x .75 x 1.03 y un peso de 230 kgs. MCA: SAN-SON, MOD:FEM-H	
uo0851911060003	Estufa maestra de acero inox. Tipo 304, con charola de 1.69 x .75 x 1.03 y un peso de 230 kgs. MCA: SAN-SON, MOD:FEM-H	
uo0851911060004	Estufa con freidor plancha Asador con 4 quemadores, con horno gratinador MCA: SAN-SON MOD: FEM-H MAESTRA	
uo0851911060005	Estufa con freidor plancha Asador con 4 quemadores, con horno gratinador MCA: SAN-SON MOD: FEM-H MAESTRA	
uo0851911060006	Estufa con freidor plancha Asador con 4 quemadores, con horno gratinador MCA: SAN-SON MOD: FEM-H MAESTRA	
uo0851911060007	Estufa con freidor plancha Asador con 4 quemadores, con horno gratinador MCA: SAN-SON MOD: FEM-H MAESTRA	
uo0851911060008	Estufa con freidor plancha Asador con 4 quemadores, con horno gratinador MCA: SAN-SON MOD: FEM-H MAESTRA	
uo0851911060009	Estufa con freidor plancha Asador con 4 quemadores, con horno gratinador MCA: SAN-SON MOD: FEM-H MAESTRA	
uo0851911060010	Estufa con freidor plancha Asador con 4 quemadores, con horno gratinador MCA: SAN-SON MOD: FEM-H MAESTRA	
uo0851911060011	Estufa con freidor plancha Asador con 4 quemadores, con horno gratinador MCA: SAN-SON MOD: FEM-H MAESTRA	

uo0851911060012	Estufa con freidor plancha Asador con 4 quemadores, con homo gratinador MCA: SAN-SON MOD: FEM-H MAESTRA	
uo085191D090001	Licudadora para Bar Industrial MCA: WARING	
uo085191D090002	Licudadora de 2 Velocidades y Vaso de vidrio. MCA: OSTERIZER MOD: 450/20	
uo085191D090003	Licudadora de 2 Velocidades y Vaso de vidrio. MCA: OSTERIZER MOD: 450/20	
uo085191D090004	Licudadora de 2 Velocidades y Vaso de vidrio. MCA: OSTERIZER MOD: 450/20	
uo085191D090005	Licudadora de 2 Velocidades y Vaso de vidrio. MCA: OSTERIZER MOD: 450/20	
uo085191D090006	Licudadora de 2 Velocidades y Vaso de vidrio. MCA: OSTERIZER MOD: 450/20	
uo085191D090007	Licudadora de 2 Velocidades y Vaso de vidrio. MCA: OSTERIZER MOD: 450/20	
uo085191D090008	Licudadora de 2 Velocidades y Vaso de vidrio. MCA: OSTERIZER MOD: 450/20	
uo085191D090009	Licudadora de 2 Velocidades y Vaso de vidrio. MCA: OSTERIZER MOD: 450/20	
uo085191D090010	Licudadora Industrial MCA: INTERNATIONAL MOD: LI-12	
uo0851911070001	Trampa de Grasa MCA: CORIAT MOD: IC-187	
uo0851911070002	Trampa de Grasa MCA: CORIAT MOD: IC-187	
uo085191D100001	Cafetera Industrial de 20 a 55 Tazas MCA:TURMIX MOD:TU-55/CT	
uo085191D100002	Cafetera Industrial de 20 a 55 Tazas MCA:TURMIX MOD:TU-55/CT	
uo085191D100003	Cafetera de Bar de 12 LTS. MCA:INTERNACIONAL MOD: MAJESTIC A-2	
uo085191D110001	Maquina de Hielo de Hasta 100kgs. MCA TORREY MOD: MHCD-100/238	
uo085191D120001	Cava Conservadora de vinos para 48 Botellas MCA: VENDO, MOD: CV-09	
uo0851911080001	Garabato Colgador MCA: CANARI	
uo0851911080002	Garabato Colgador MCA: CANARI	
uo0851911080003	Garabato Colgador MCA: CANARI	
uo085191D130001	Deshumidificador de Ambiente MCA: LG MOD: LHD45EL	
uo085191D130002	Deshumidificador de Ambiente MCA: LG MOD: LHD45EL	
uo085191M050001	Mesa alta para bar MCA: S/N MOD: S/N	
uo085191M050002	Mesa alta para bar MCA: S/N MOD: S/N	
uo085191M050003	Mesa alta para bar MCA: S/N MOD: S/N	
uo085191M050004	Mesa alta para bar MCA: S/N MOD: S/N	
uo085191M050005	Mesa alta para bar MCA: S/N MOD: S/N	
uo085191M050006	Mesa alta para bar MCA: S/N MOD: S/N	
uo085191M050007	Mesa alta para bar MCA: S/N MOD: S/N	
uo085191M050008	Mesa alta para bar MCA: S/N MOD: S/N	
uo085191M050009	Mesa alta para bar MCA: S/N MOD: S/N	
uo085191M050010	Mesa alta para bar MCA: S/N MOD: S/N	
uo085191F010003	Gabinete de Servicio MCA: S/N MOD:S/N	
uo085191F010004	Gabinete Con Insertos Refrigerados Tipo Islas. Medida. 2,00 x ,70 x ,90 MTS. MCA. Carrera.	
uo085191F010002	Unidad Coclelera Con Nicho para Licudadora. MCA: S/N MOD: S/N	
uo0851911090001	Chafer Para Buffet Con Fuente de Baño Maria, Tapa De Cupula con Mango Frio. Medidad, ,616 x ,356 x ,311 Mts MCA. HALCON MOD. HL 725A	
uo0851911090002	Chafer Para Buffet Con Fuente de Baño Maria, Tapa De Cupula con Mango Frio. Medidad, ,616 x ,356 x ,311 Mts MCA. HALCON MOD. HL 725A	
uo0851911090003	Chafer Para Buffet Con Fuente de Baño Maria, Tapa De Cupula con Mango Frio. Medidad, ,616 x ,356 x ,311 Mts MCA. HALCON MOD. HL 725A	
uo0851911090004	Chafer Para Buffet Con Fuente de Baño Maria, Tapa De Cupula con Mango Frio. Medidad, ,616 x ,356 x ,311 Mts MCA. HALCON MOD. HL 725A	
uo0851911090005	Chafer Para Buffet Con Fuente de Baño Maria, Tapa De Cupula con Mango Frio. Medidad, ,616 x ,356 x ,311 Mts MCA. HALCON MOD. HL 725A	
uo0851911090006	Chafer Para Buffet Con Fuente de Baño Maria, Tapa De Cupula con Mango Frio. Medidad, ,616 x ,356 x ,311 Mts MCA. HALCON MOD. HL 725A	
uo0851911090007	Chafer Para Buffet Con Fuente de Baño Maria, Tapa De Cupula con Mango Frio. Medidad, ,616 x ,356 x ,311 Mts MCA. HALCON MOD. HL 725A	
uo0851911090008	Chafer Para Buffet Con Fuente de Baño Maria, Tapa De Cupula con Mango Frio. Medidad, ,616 x ,356 x ,311 Mts MCA. HALCON MOD. HL 725A	
uo0851911090009	Chafer Para Buffet Con Fuente de Baño Maria, Tapa De Cupula con Mango Frio. Medidad, ,616 x ,356 x ,311 Mts MCA. HALCON MOD. HL 725A	
uo0851911090010	Chafer Para Buffet Con Fuente de Baño Maria, Tapa De Cupula con Mango Frio. Medidad, ,616 x ,356 x ,311 Mts MCA. HALCON MOD. HL 725A	
uo0851911090011	Chafer Para Buffet Con Fuente de Baño Maria, Tapa De Cupula con Mango Frio. Medidad, ,616 x ,356 x ,311 Mts MCA. HALCON MOD. HL 725A	
uo0851911090012	Chafer Para Buffet Con Fuente de Baño Maria, Tapa De Cupula con Mango Frio. Medidad, ,616 x ,356 x ,311 Mts MCA. HALCON MOD. HL 725A	
uo0851911090013	Chafer Para Buffet Con Fuente de Baño Maria, Tapa De Cupula con Mango Frio. Medidad, ,616 x ,356 x ,311 Mts MCA. HALCON MOD. HL 725A	
uo0851911090014	Chafer Para Buffet Con Fuente de Baño Maria, Tapa De Cupula con Mango Frio. Medidad, ,616 x ,356 x ,311 Mts MCA. HALCON MOD. HL 725A	
uo0851911090015	Chafer Para Buffet Con Fuente de Baño Maria, Tapa De Cupula con Mango Frio. Medidad, ,616 x ,356 x ,311 Mts MCA. HALCON MOD. HL 725A	
uo085211A010004	Video Proyector MCA.Box Light, MOD. Beacon de 2200 Ansi Lumens	
uo085211A010005	Video Proyector MCA.Box Light, MOD. Beacon de 2200 Ansi Lumens	
uo085211A010006	Video Proyector MCA.Box Light, MOD. Beacon de 2200 Ansi Lumens	
uo085211A010007	Video Proyector MCA.Box Light, MOD. Beacon de 2200 Ansi Lumens	
uo085211A010008	Video Proyector MCA.Box Light, MOD. Beacon de 2200 Ansi Lumens	
uo085211A010009	Video Proyector MCA.Box Light, MOD. Beacon de 2200 Ansi Lumens	
uo085211A010010	Video Proyector MCA.Box Light, MOD. Beacon de 2200 Ansi Lumens	
uo085211A010011	Video Proyector MCA.Box Light, MOD. Beacon de 2200 Ansi Lumens	
uo085211A010012	Video Proyector MCA.Box Light, MOD. Beacon de 2200 Ansi Lumens	
uo085211A010013	Video Proyector MCA.Box Light, MOD. Beacon de 2200 Ansi Lumens	
uo085211A010014	Video Proyector MCA.Box Light, MOD. Beacon de 2200 Ansi Lumens	
uo085211A010015	Video Proyector MCA.Box Light, MOD. Beacon de 2200 Ansi Lumens	
uo085211A010016	Video proyector box light modelo CD-737x de 3000 ansi lumens	
uo085211A010017	Video proyector box light modelo CD-737x de 3000 ansi lumens	

uo085211E010003	Lector combo VHS/ DVD MCA: SONY MOD: SLV -D370P	
uo085211E010004	Lector combo VHS/ DVD MCA: SONY MOD: SLV -D370P	
uo085211E010005	Lector combo VHS/ DVD MCA: SONY MOD: SLV -D370P	
uo085211E020006	Lector DVD (Reproductor de DVD) MCA: SONY MOD: DVP - NS57P	
uo085211E020007	Lector DVD (Reproductor de DVD) MCA: SONY MOD: DVP - NS57P	
uo085211E020008	Lector DVD (Reproductor de DVD) MCA: SONY MOD: DVP - NS57P	
uo085211C020001	Grabadora Audio Activa Comparativa ( Microcomponente) MCA: SONY MOD: CMT-NEZ30	
uo085211C020002	Sistema de Altavoz MCA: sony MOD: SS- CNEZ0	
uo085211C020003	Sistema de Altavoz MCA: sony MOD: SS- CNEZ0	
uo085211G010001	Camara de video Tipo Mesa MCA: AVERMEDIA TECHNOLOGI ES INC. MOD:Avervision300P	
uo085211G020001	Sistema de videoconferencia MCA: Aethra MOD:Vega X5	
uo085111F070002	Mueble para el Servidos MCA: Edu4 MOD: Central Rack	
uo085671A010001	Aspiradora de 12 Galones MCA: SHOP VAC , MOD: 9361249, BLB450	
uo085671A010002	Aspiradora de 12 Galones MCA: SHOP VAC , MOD: 9361249, BLB450	
uo085671A010003	Aspiradora de 12 Galones MCA: SHOP VAC , MOD: 9361249, BLB450	
uo085671A010004	Aspiradora de 12 Galones MCA: SHOP VAC , MOD: 9361249, BLB450	
uo085671A020001	Taladro Rotomartillo MCA: TRUPER, MOD:ROTO-1/2NX	
uo085671A020002	Taladro Rotomartillo MCA: TRUPER, MOD:ROTO-1/2NX	
uo085671A030001	Desbrozadora de Pasto Mca:TRUPER, MOD: DES-30X	
uo085671A030002	Desbrozadora de Pasto Mca:TRUPER, MOD: DES-30X	
uo085671A030003	Desbrozadora de Pasto Mca:TRUPER, MOD: DES-30X	
uo085671A030004	Desbrozadora de Pasto Mca:TRUPER, MOD: DES-30X	
uo085671A050001	Hidrolavadora de Presion de 220V, Incluye Pistola de presion. Mca. KARCHER, MOD. HD 6/15C.	
uo085911A010001	SOFTWARE de control Multimedia MCA: Edua4 MOD: IloSPACE	
uo085911A010002	SOFTWARE de Utilizacion Multimedia MCA: Edua4 MOD: SUM	
uo085911A010003	SOFTWARE de laboratorio virtual, grabadora audio y videogradora. MCA: Edu4, MOD: LV4	
uo085911A010004	SOFTWARE Didactico para Idiomas (para 41 usuarios, de los niveles Principiantes sin nociones, Principiantes, Intermedio, Intermedio + ) MCA: Auralog MOD: Tel Me More Education	
uo085911A010005	SOFTWARE de creacion de practicas multimedia didacticas MCA: e-doceo MOD: Maker	
uo085911A010006	SOFTWARE de creacion de evaluaciones MCA: e-doceo MOD: Manager	
uo085911A010007	SOFTWARE de administracion de estudiantes MCA: e-doceo MOD: Analyser	
uo082991A010001	Extintor de 9 Kgs MCA: SENTRON	
uo082991A010002	Extintor de 9 Kgs MCA: SENTRON	
uo082991A010003	Extintor de 9 Kgs MCA: SENTRON	
uo082991A010004	Extintor de 9 Kgs MCA: SENTRON	
uo082991A010005	Extintor de 9 Kgs MCA: SENTRON	
uo082991A010006	Extintor de 9 Kgs MCA: SENTRON	
uo082991A010007	Extintor de 9 Kgs MCA: SENTRON	
uo082991A010008	Extintor de 9 Kgs MCA: SENTRON	
uo082991A010009	Extintor de 9 Kgs MCA: SENTRON	
uo082991A010010	Extintor de 9 Kgs MCA: SENTRON	
uo082991A010011	Extintor de 9 Kgs MCA: SENTRON	
uo082991A010012	Extintor de 9 Kgs MCA: SENTRON	
uo082991A010013	Extintor de 9 Kgs MCA: SENTRON	
uo082991A010014	Extintor de 9 Kgs MCA: SENTRON	
uo082991A010015	Extintor de 9 Kgs MCA: SENTRON	
uo082991A010016	Extintor de 9 Kgs MCA: SENTRON	
uo082991A010017	Extintor de 9 Kgs MCA: SENTRON	
uo082991A010018	Extintor de 9 Kgs MCA: SENTRON	
uo082991A010019	Extintor de 9 Kgs MCA: SENTRON	
uo082991A010020	Extintor de 9 Kgs MCA: SENTRON	
uo082991A010021	Extintor de 9 Kgs MCA: SENTRON	
uo082991A010022	Extintor de 9 Kgs MCA: SENTRON	
uo082991A010023	Extintor de 9 Kgs MCA: SENTRON	
uo082991A010024	Extintor de 9 Kgs MCA: SENTRON	
uo082991A010025	Extintor de 9 Kgs MCA: SENTRON	
uo082991A010026	Extintor de 9 Kgs MCA: SENTRON	
uo082991A010027	Extintor de 9 Kgs MCA: SENTRON	
	SERVICIOS DE INSTALACION, PUESTA EN MARCHA Y CAPACITACION	
uo095151E020012	Computadora Portatil de 4 Gb. Pantalla 17" MCA. HP MOD. 6830s	
uo095151A030002	Impresora laser multifuncional. Mca. HP. Mod. M1522nf MFP.	
uo105151E020013	Notebook Hp NX6535B con pantalla de 14.1 de 2 GB, 250 GB.	
uo105151E020014	Notebook Hp NX6535B con pantalla de 14.1 de 2 GB, 250 GB.	
uo105151E020015	Notebook Hp NX6535B con pantalla de 14.1 de 2 GB, 250 GB.	
uo105151E020016	Notebook Hp NX6535B con pantalla de 14.1 de 2 GB, 250 GB.	
uo105151E020017	Notebook Hp NX6535B con pantalla de 14.1 de 2 GB, 250 GB.	
uo105151E020018	Notebook Hp NX6535B con pantalla de 14.1 de 2 GB, 250 GB.	
uo105151E020019	Notebook Hp NX6535B con pantalla de 14.1 de 2 GB, 250 GB.	
uo105151E020021	Notebook Hp 6535B con pantalla de 14.1 de 2 GB, 250 GB.	
uo105151E020022	Notebook Hp 6535B con pantalla de 14.1 de 2 GB, 250 GB.	
uo105151E020023	Notebook Hp ProBook 6440b pantalla de 14.0 de 2GB, 250GB	
uo105151E020024	Notebook Hp 420 pantalla de 14.0 de 2GB, 320GB	
uo105151E040001	Mac Book Air 3.1, 2GB Cor 2 Mod. A1370	
uo105151010001	Computadora IMAC PANTALLA 21.5" 4GB 500 GB maus y teclado inalambrico	
uo105151010002	Computadora IMAC PANTALLA 21.5" 4GB 500 GB maus y teclado inalambrico	
uo105151010003	Computadora IMAC PANTALLA 21.5" 4GB 500 GB maus y teclado inalambrico	

uo105151010004	Computadora IMAC PANTALLA 21.5" 4GB 500 GB maus y teclado inalambrico	
uo105151010005	Computadora IMAC PANTALLA 21.5" 4GB 500 GB maus y teclado inalambrico	
uo105151010006	Computadora IMAC PANTALLA 21.5" 4GB 500 GB maus y teclado inalambrico	
uo105151010007	Computadora IMAC PANTALLA 21.5" 4GB 500 GB maus y teclado inalambrico	
uo105151E020020	Notebook Hp 6535B con pantalla de 14.1 de 2 GB, 250 GB.	
uo10591A0100010	Analizador de red mca. Fortianalyzer-100 mod. FAZ-100C	
uo1151110050001	Escritorio para profesor Mca. Sedulti Mod. Prof- Haya Incluye un archivero mobil.	
uo115151B010237	UPS NO BREAK Unidad de Respaldo y Regulador MCA:APC MOD: SMART SUA2200	
uo115151B010238	UPS NO BREAK Unidad de Respaldo y Regulador MCA:APC MOD: SMART SUA2201	
uo115151B010239	UPS NO BREAK Unidad de Respaldo y Regulador MCA:APC MOD: SMART SUA2202	
uo115151B010240	UPS NO BREAK Unidad de Respaldo y Regulador MCA:APC MOD: SMART SUA2203	
uo115151B010241	UPS NO BREAK Unidad de Respaldo y Regulador MCA:APC MOD: SMART SUA2204	
uo115151B010242	UPS NO BREAK Unidad de Respaldo y Regulador MCA:APC MOD: SMART SUA2205	
uo115151B010243	UPS NO BREAK Unidad de Respaldo y Regulador MCA:APC MOD: SMART SUA2206	
uo115151B010244	UPS NO BREAK Unidad de Respaldo y Regulador MCA:APC MOD: SMART SUA2207	
uo115151B010245	UPS NO BREAK Unidad de Respaldo y Regulador MCA:APC MOD: SMART SUA2208	
uo115151B010246	UPS NO BREAK Unidad de Respaldo y Regulador MCA:APC MOD: SMART SUA2209	
uo115151B010247	UPS NO BREAK Unidad de Respaldo y Regulador MCA:APC MOD: SMART SUA2210	
uo115151B010248	UPS NO BREAK Unidad de Respaldo y Regulador MCA:APC MOD: SMART SUA2211	
uo115151B010249	UPS NO BREAK Unidad de Respaldo y Regulador MCA:APC MOD: SMART SUA2212	
uo115151B010250	UPS NO BREAK Unidad de Respaldo y Regulador MCA:APC MOD: SMART SUA2213	
uo115151B010251	UPS NO BREAK Unidad de Respaldo y Regulador MCA:APC MOD: SMART SUA2214	
uo115151B010252	UPS NO BREAK Unidad de Respaldo y Regulador MCA:APC MOD: SMART SUA2215	
uo115151B010253	UPS No break Marc. APC. Mod. BR1300G	
uo115151C040002	Puesto del Maestro CPU Mca. DELL Mod.Optiplex 990 SFF incluye mause y teclado.	
uo115151C080001	Puesto del estudiante CPU Mar.DELL mod. OptiPlex 990MT Incluye mause y teclado.	
uo115151C080002	Puesto del estudiante CPU Mar.DELL mod. OptiPlex 990MT Incluye mause y teclado.	
uo115151C080003	Puesto del estudiante CPU Mar.DELL mod. OptiPlex 990MT Incluye mause y teclado.	
uo115151C080004	Puesto del estudiante CPU Mar.DELL mod. OptiPlex 990MT Incluye mause y teclado.	
uo115151C080005	Puesto del estudiante CPU Mar.DELL mod. OptiPlex 990MT Incluye mause y teclado.	
uo115151C080006	Puesto del estudiante CPU Mar.DELL mod. OptiPlex 990MT Incluye mause y teclado.	
uo115151C080007	Puesto del estudiante CPU Mar.DELL mod. OptiPlex 990MT Incluye mause y teclado.	
uo115151C080008	Puesto del estudiante CPU Mar.DELL mod. OptiPlex 990MT Incluye mause y teclado.	
uo115151C080009	Puesto del estudiante CPU Mar.DELL mod. OptiPlex 990MT Incluye mause y teclado.	
uo115151C080010	Puesto del estudiante CPU Mar.DELL mod. OptiPlex 990MT Incluye mause y teclado.	
uo115151C080011	Puesto del estudiante CPU Mar.DELL mod. OptiPlex 990MT Incluye mause y teclado.	
uo115151C080012	Puesto del estudiante CPU Mar.DELL mod. OptiPlex 990MT Incluye mause y teclado.	
uo115151C080013	Puesto del estudiante CPU Mar.DELL mod. OptiPlex 990MT Incluye mause y teclado.	
uo115151C080014	Puesto del estudiante CPU Mar.DELL mod. OptiPlex 990MT Incluye mause y teclado.	
uo115151C080015	Puesto del estudiante CPU Mar.DELL mod. OptiPlex 990MT Incluye mause y teclado.	
uo115151C080016	Puesto del estudiante CPU Mar.DELL mod. OptiPlex 990MT Incluye mause y teclado.	
uo115151C080017	Puesto del estudiante CPU Mar.DELL mod. OptiPlex 990MT Incluye mause y teclado.	
uo115151C080018	Puesto del estudiante CPU Mar.DELL mod. OptiPlex 990MT Incluye mause y teclado.	
uo115151C080019	Puesto del estudiante CPU Mar.DELL mod. OptiPlex 990MT Incluye mause y teclado.	
uo115151C080020	Puesto del estudiante CPU Mar.DELL mod. OptiPlex 990MT Incluye mause y teclado.	
uo115151E020025	Notebook Hp PROBOOK 6450B core i5-450 DE 2gb 320g	
uo115151E020026	Notebook Hp PROBOOK 425 dual-core processor P340	
uo115151E020027	Notebook Hp PROBOOK 425	
uo115151E040002	MacBook Pro de 13" Mod.A1278	
uo115151F010002	Scanner HP Mod. Scanjet 5590	
uo115151F010003	Scanner HP Mod. Scanjet 5590	
uo115151G050007	Switch Mca.Networks Mod. Baystack 5510-48T RF	
uo115151H010006	Servidor Comunicaciones. MCD:LEX MOD: 31270D 19"1U+(2X31525UV4U)	
uo115151H010007	Servidor de recursos Mca. DELL Mod. POWEREDGE T110	
uo115151H020001	Computador de datos Marc. D-LINK Mod. DES-1210-28	
uo115151010008	Computadora IMAC PANTALLA 21.5" 4GB 1 TB RADEON Mod.A1311 Incluye maus y teclado.	
uo115151010009	Computadora IMAC PANTALLA 21.5" 4GB 1 TB RADEON Mod.A1311 Incluye maus y teclado.	
uo115151010010	Computadora IMAC PANTALLA 21.5" 4GB 1 TB RADEON Mod.A1311 Incluye maus y teclado.	
uo115151010011	Computadora IMAC PANTALLA 21.5" 4GB 1 TB RADEON Mod.A1311 Incluye maus y teclado.	
uo115151010012	Computadora IMAC PANTALLA 21.5" 4GB 1 TB RADEON Mod.A1311 Incluye maus y teclado.	
uo115151010013	Computadora IMAC PANTALLA 21.5" 4GB 1 TB RADEON Mod.A1311 Incluye maus y teclado.	
uo115151010014	Computadora IMAC PANTALLA 21.5" 4GB 1 TB RADEON Mod.A1311 Incluye maus y teclado.	
uo115151010015	Computadora IMAC PANTALLA 21.5" 4GB 1 TB RADEON Mod.A1311 Incluye maus y teclado.	
uo115151010016	Computadora IMAC PANTALLA 21.5" 4GB 1 TB RADEON Mod.A1311 Incluye maus y teclado.	
uo115151010017	Computadora IMAC PANTALLA 21.5" 4GB 1 TB RADEON Mod.A1311 Incluye maus y teclado.	
uo115151010018	Computadora IMAC PANTALLA 21.5" 4GB 1 TB RADEON Mod.A1311 Incluye maus y teclado.	
uo115151010019	Computadora IMAC PANTALLA 21.5" 4GB 1 TB RADEON Mod.A1311 Incluye maus y teclado.	
uo115151010020	Computadora IMAC PANTALLA 21.5" 4GB 1 TB RADEON Mod.A1311 Incluye maus y teclado.	
uo115151010021	Computadora IMAC PANTALLA 21.5" 4GB 1 TB RADEON Mod.A1311 Incluye maus y teclado.	
uo115151010022	Computadora IMAC PANTALLA 21.5" 4GB 1 TB RADEON Mod.A1311 Incluye maus y teclado.	
uo115151010023	Computadora IMAC PANTALLA 21.5" 4GB 1 TB RADEON Mod.A1311 Incluye maus y teclado.	
uo115151010024	Computadora IMAC PANTALLA 21.5" 4GB 1 TB RADEON Mod.A1311 Incluye maus y teclado.	
uo115151010025	Computadora IMAC PANTALLA 21.5" 4GB 1 TB RADEON Mod.A1311 Incluye maus y teclado.	
uo115151010026	Computadora IMAC PANTALLA 21.5" 4GB 1 TB RADEON Mod.A1311 Incluye maus y teclado.	
uo115151010027	Computadora IMAC PANTALLA 21.5" 4GB 1 TB RADEON Mod.A1311 Incluye maus y teclado.	

uo115151010028	Computadora IMAC PANTALLA 21.5" 4GB 1 TB RADEON Mod.A1311 Incluye maus y teclado.	
uo115151010029	Computadora IMAC PANTALLA 21.5" 4GB 1 TB RADEON Mod.A1311 Incluye maus y teclado.	
uo115151010030	Computadora IMAC PANTALLA 21.5" 4GB 1 TB RADEON Mod.A1311 Incluye maus y teclado.	
uo115151010031	Computadora IMAC PANTALLA 21.5" 4GB 1 TB RADEON Mod.A1311 Incluye maus y teclado.	
uo115151010032	Computadora IMAC PANTALLA 21.5" 4GB 1 TB RADEON Mod.A1311 Incluye maus y teclado.	
uo115151010033	Computadora IMAC PANTALLA 21.5" 4GB 1 TB RADEON Mod.A1311 Incluye maus y teclado.	
uo115151010034	Computadora IMAC PANTALLA 21.5" 4GB 1 TB RADEON Mod.A1311 Incluye maus y teclado.	
uo115151010035	Computadora IMAC PANTALLA 21.5" 4GB 1 TB RADEON Mod.A1311 Incluye maus y teclado.	
uo115151010036	Computadora IMAC PANTALLA 21.5" 4GB 1 TB RADEON Mod.A1311 Incluye maus y teclado.	
uo115151010037	Computadora IMAC PANTALLA 21.5" 4GB 1 TB RADEON Mod.A1311 Incluye maus y teclado.	
uo115151010038	Computadora IMAC PANTALLA 21.5" 4GB 1 TB RADEON Mod.A1311 Incluye maus y teclado.	
uo115151010039	Computadora IMAC PANTALLA 21.5" 4GB 1 TB RADEON Mod.A1311 Incluye maus y teclado.	
uo115151010040	Computadora IMAC PANTALLA 21.5" 4GB 1 TB RADEON Mod.A1311 Incluye maus y teclado.	
uo115151010041	Computadora IMAC PANTALLA 21.5" 4GB 1 TB RADEON Mod.A1311 Incluye maus y teclado.	
uo115151010042	Computadora IMAC PANTALLA 21.5" 4GB 1 TB RADEON Mod.A1311 Incluye maus y teclado.	
uo115151010043	Computadora IMAC PANTALLA 21.5" 4GB 1 TB RADEON Mod.A1311 Incluye maus y teclado.	
uo115151010044	Computadora IMAC PANTALLA 21.5" 4GB 1 TB RADEON Mod.A1311 Incluye maus y teclado.	
uo115151010045	Computadora IMAC PANTALLA 21.5" 4GB 1 TB RADEON Mod.A1311 Incluye maus y teclado.	
uo115151010046	Computadora IMAC PANTALLA 21.5" 4GB 1 TB RADEON Mod.A1311 Incluye maus y teclado.	
uo115151010047	Computadora IMAC PANTALLA 21.5" 4GB 1 TB RADEON Mod.A1311 Incluye maus y teclado.	
uo115151010048	Computadora IMAC PANTALLA 21.5" 4GB 1 TB RADEON Mod.A1311 Incluye maus y teclado.	
uo115191H010002	Calentador de agua a gas de paso Mca. MAGAMEX Mod: CRRP-05-A	
uo115191H010001	1 kit profesional de seguridad con video grabacion digital de 8 canales, incluye 5 camaras infrarojas de 12 LEDs, 5 cables de 18m de largo cada uno, 1 monitor LCD TFT de 19", 1 disco duro de 320GB, 1 control remoto. Mod. SSK-1985, Marca. COMNES	
uo115211G010002	Camara de video para profesor Mca. Avermedia Mod. Aversion 355	
uo115211G020004	Sistema de videoconferencia Mca. SONY Mod. PCS-G50 con camara separada.	
uo115230A010007	Camara fotografica Cyber-shot Mca. SONY Mod. DSC-HX100V	
uo115230B010004	Video camara Handicam Mca.SONY Mod. DCR-PJ5	
uo115230B010005	Video camara Handicam Mca.SONY Mod. DCR-PJ5	
uo115230B010006	Video camara Handicam Mca.SONY Mod. HDR-PJ50	
uo115230B010007	Video camara Handicam Mca.SONY Mod. HDR-XR160	
uo115230B010008	Video camara Handicam Mca.SONY Mod. DCR-PJ5	
uo115640A010013	Aire minisplit Mca.LG 34 Btu. Mod.	
uo115640A010014	Aire minisplit Mca.LG 34 Btu. Mod.	
uo115640A010015	Aire minisplit Mca.LG 34 Btu. Mod.	
uo115640A010016	Aire minisplit Mca.LG 34 Btu. Mod.	
uo115640A010017	Aire minisplit Mca.LG 34 Btu. Mod.	
uo115640A010018	Aire acondicionado Mca.LG 12000 Btu. Mod.G122CA/004TABN01005	
uo115640A010019	Aire acondicionado Mca.MIDEA de 24000 Btu. Mod.	
uo115640A010020	Aire acondicionado Mca.MIDEA de 24000 Btu. Mod.	
uo115151A010010	Impresora HP laser jet profesional P1102W	
uo115151A010011	Impresora HP Laser Jet color Mod. CP3525dn	
uo135151G050008	Switch 48 puertos Mca.CISCO Mod. SF300-48	
uo135111C050001	Gabinete para montaje en pared negro North System	
uo135151B010261	Ups no break omnismart 500 Tripplite	
uo135151B010262	Ups no break omnismart 500 Tripplite	
uo135151B010263	Ups no break omnismart 500 Tripplite	
uo135151H010008	Servidor Hewlett Packard Proliant G8 Mod. DL32e	
uo135151C090001	CPU Mca.acer Mod. Veriton X4620G	
uo135151C090002	CPU Mca.acer Mod. Veriton X4620G	
uo135151C090003	CPU Mca.acer Mod. Veriton X4620G	
uo135151C090004	CPU Mca.acer Mod. Veriton X4620G	
uo135151C090005	CPU Mca.acer Mod. Veriton X4620G	
uo135151D070001	Monitor Mca.acer LED de 18.5" Mod.S181HL	
uo135151D070002	Monitor Mca.acer LED de 18.5" Mod.S181HL	
uo135151D070003	Monitor Mca.acer LED de 18.5" Mod.S181HL	
uo135151D070004	Monitor Mca.acer LED de 18.5" Mod.S181HL	
uo135151D070005	Monitor Mca.acer LED de 18.5" Mod.S181HL	
uo135151E060001	Lap Top Mca. acer Mod. TMP243-M-6604 pantalla LED de 14"	
uo135151A060001	Impresora KYOCERA FS-4020 DN	
uo135151A060002	Impresora KYOCERA FS-4020 DN	
uo135151H010009	Servidor FortiGate-200D	
uo135151A070001	Impresora Mca.Epson Mod. L110 de tanque de tinta 27ppm	
uo135151A070002	Impresora Mca.Epson Mod. L110 de tanque de tinta 27ppm	
uo135151A070003	Impresora Mca.Epson Mod. T1110 Tabloide	
uo135151A070004	Impresora Mca.Epson Mod. T1110 Tabloide	
uo145151H010010	Servidor MCD: HP MOD: PROLIANT DL320e Gen8, Intel, Xeon, procesador 64 bits.	
uo145151E040003	MacBook Pro de 13.3 " Mod.A1278	
uo145151A010012	Impresora HP Laser Jet color Mod. CP1025nw	
uo145151E070001	Notebook Mca. TOSHIBA 14" Mod. C40-A41 core i3	
uo145151H010001	Computadora Hacer Veriton X2631G, incluye pantalla led de 18.5 hacer K192HQL Teclado y mouse.	
uo155151A080001	Impresora samsung SL-C410W laser color	
uo155151H010012	Servidor MC: HP MOD: PROLIANT ML310e Gen8 v21, Intel, Xeon E3-1240v3 QUAD 3.8GHZ, 16GB DDR3/HDD 500GB garantia 1 año extendida a 3.	
uo155151H010011	Servidor MC: HP MOD: PROLIANT ML310e Gen8, Intel, Xeon E3-1220v2 3.4GHZ, 16GBDDR3 garantia 1 año extendida a 3.	

uo155151K010001	Router Gigabit Inalambrico Doble banda N750 TL-WDR4300/2.4GHz, Bullet M2HP Ubiquiti Acces Point repetidor WDS 802.11 b/g con antena Omidireccional	
uo155151G050009	Switch 48 puertos RJ-45 Auto-MDIX a 10/100Mbps, 4 puertos 10/100/1000Mbps 2 ranuras SFP compartidas full duplex IEEE 802.3X y contra presion	
uo155151A010013	Impresora HP Laser Jet color Mod. M651DN Enterprice	
uo155151G050010	Switch Apilable AVAYA ERS3526T	
uo155151G050011	Switch Apilable AVAYA ERS3526T	
uo155151G050012	Switch Apilable AVAYA ERS3526T	
uo115911A010011	Softward para credencial Mod. ID WORKS version V6.5	
uo115911A010012	STI-PYME comerce 2 usuarios	
uo113271A010001	Software de control y supervicion del laboratorio.(licencia de red para 20 alumnos y 1 profesor) Marc.NETSUPPORT Mod. School 10.5	
uo113271A010002	software para la enseñanza del idioma ingles americano, frances e italiano, (licencia en red para 20 puestos de alumnos) Mca. Auralog Mod. Tell Me More Education.	
uo113271A010004	Paquete de estudio y edicion multimedia para 20 alumnos y 1 profesor.) Mca. Gimp Mod. V.2.6	
uo113271A010003	Licencias para acceso a portal e-learning para el aprendizaje de idiomas para profesores	
uo115911A010013	Plataforma para lectura de mano HAND PUNCH	
uo115911A010014	Logic Studio Rental-SPA (para imac, 9 cd de instalacion y manual)	
uo115971A010006	Internet Security	
uo125911A010015	Software Dreamweaver CS6 Multiple Platforms	
uo125911A010016	Software Adobe PREMIERE PRO CS6 Multiple Platforms	
uo125911A010017	Software Adobe PREMIERE PRO CS6 Multiple Platforms	
uo125911A010018	Software Adobe PREMIERE PRO CS6 Multiple Platforms	
uo125911A010019	Software Adobe PREMIERE PRO CS6 Multiple Platforms	
uo125911A010020	Software InDesign CS6 Multiple Platforms NAS	
uo125911A010021	Cuentas por pagar sistema Microsip de 5 Usuarios	
uo133271A010006	Licencia Academica Vegas Pro 12	
uo133271A010007	Licencia Academica Vegas Pro 12	
uo133271A010008	Licencia Academica Vegas Pro 12	
uo133271A010009	Licencia Academica Vegas Pro 12	
uo133271A010010	Licencia Academica Vegas Pro 12	
uo135911A010022	Software nomiplus TA.NET Estandar 1 usuario con llave	
uo135971A010007	Avg Anti-Virus Bussiness Edition 2013, para 100 computadoras licencia de 1 año	
uo135911A010023	Software Cubase 7 Retail	
uo145911A010024	Software Sonar X1-P Mca. Cakewalk (4 DVD)	
uo145971A010008	Licencia FortiCare plus FortiGuard bundle contract for FG-200D	
uo155911A010026	Sistema SAACG.net del Indetec	
uo155911A010027	Software para Restaurante (Observacion: PROFOCIE 2014 \$6306 Fondos Propios UNO \$8774) Software para Restaurante (Observacion: PROFOCIE 2014 \$6306 Fondos Propios UNO \$8774)	
uo155971A010009	FortiCare plus FortiGuard Bundle contract for FC-200D (FC-10-00205-900-02-12) INCLUYE SOPORTE TECNICO	
uo155411A050004	Vehiculo GOL SEDAN CL 2016, Mca. VOLKSWAGEN Blanco candy, manuel 5 velocidades, 4 puertas con aire acondicionado, motor CFZP64396.	
uo155211A010046	Video proyector BOXLIGHT Mod. ECO X30N Garantia 3 años en equipo	6,098.07
uo155211A010047	Video proyector BOXLIGHT Mod. ECO X30N Garantia 3 años en equipo	6,098.07
uo155211A010048	Video proyector BOXLIGHT Mod. ECO X30N Garantia 3 años en equipo	6,098.07
uo155211A010049	Video proyector BOXLIGHT Mod. ECO X30N Garantia 3 años en equipo	6,098.07
uo155211A010050	Video proyector BOXLIGHT Mod. ECO X30N Garantia 3 años en equipo	6,098.07
uo165151E080001	Notebook LENOVO IDEAPAD G40-80 INTEL CORE i3, Pantalla LED 14" LED HD Windows 10SL Garantia extendida a 3 años.	
uo165151E080002	Notebook LENOVO IDEAPAD G40-80 INTEL CORE i3, Pantalla LED 14" LED HD Windows 10SL Garantia extendida a 3 años.	
uo165151E080003	Notebook LENOVO IDEAPAD G40-80 INTEL CORE i3, Pantalla LED 14" LED HD Windows 10SL Garantia extendida a 3 años.	
uo165151E080004	Notebook LENOVO IDEAPAD G40-80 INTEL CORE i3, Pantalla LED 14" LED HD Windows 10SL Garantia extendida a 3 años.	
uo165151E080005	Notebook LENOVO IDEAPAD G40-80 INTEL CORE i3, Pantalla LED 14" LED HD Windows 10SL Garantia extendida a 3 años.	
uo165151E080006	Notebook LENOVO IDEAPAD G40-80 INTEL CORE i3, Pantalla LED 14" LED HD Windows 10SL Garantia extendida a 3 años.	
uo165151E080007	Notebook LENOVO IDEAPAD G40-80 INTEL CORE i3, Pantalla LED 14" LED HD Windows 10SL Garantia extendida a 3 años.	
uo165151E080008	Notebook LENOVO IDEAPAD G40-80 INTEL CORE i3, Pantalla LED 14" LED HD Windows 10SL Garantia extendida a 3 años.	
uo165151E080009	Notebook LENOVO IDEAPAD G40-80 INTEL CORE i3, Pantalla LED 14" LED HD Windows 10SL Garantia extendida a 3 años.	
uo165151E080010	Notebook LENOVO IDEAPAD G40-80 INTEL CORE i3, Pantalla LED 14" LED HD Windows 10SL Garantia extendida a 3 años.	
uo165151A010014	Impresora HP Laser Jet Pro MFP M176n color negro	
uo165151C110001	Computadora ThinkCentre M73 SFF Intel cor i3, garantia 3 años	
uo165151C110002	Computadora ThinkCentre M73 SFF Intel cor i3, garantia 3 años	
uo165151C110003	Computadora ThinkCentre M73 SFF Intel cor i3, garantia 3 años	
uo165151C110004	Computadora ThinkCentre M73 SFF Intel cor i3, garantia 3 años	
uo165151C110005	Computadora ThinkCentre M73 SFF Intel cor i3, garantia 3 años	
uo165151C110006	Computadora ThinkCentre M73 SFF Intel cor i3, garantia 3 años	
uo165151C110007	Computadora ThinkCentre M73 SFF Intel cor i3, garantia 3 años	
uo165151C110008	Computadora ThinkCentre M73 SFF Intel cor i3, garantia 3 años	
uo165151C110009	Computadora ThinkCentre M73 SFF Intel cor i3, garantia 3 años	
uo165151C110010	Computadora ThinkCentre M73 SFF Intel cor i3, garantia 3 años	
uo165151C110011	Computadora ThinkCentre M73 SFF Intel cor i3, garantia 3 años	
uo165151C110012	Computadora ThinkCentre M73 SFF Intel cor i3, garantia 3 años	
uo165151C110013	Computadora ThinkCentre M73 SFF Intel cor i3, garantia 3 años	

uo165151C110014	Computadora ThinkCentre M73 SFF Intel cor i3, garantia 3 años	
uo165151C110015	Computadora ThinkCentre M73 SFF Intel cor i3, garantia 3 años	
uo165151C110031	Computadora ThinkCentre M73 SFF Intel cor i3, garantia 3 años	
uo165151C110032	Computadora ThinkCentre M73 SFF Intel cor i3, garantia 3 años	
uo165151C110033	Computadora ThinkCentre M73 SFF Intel cor i3, garantia 3 años	
uo165151C110034	Computadora ThinkCentre M73 SFF Intel cor i3, garantia 3 años	
uo165151C110035	Computadora ThinkCentre M73 SFF Intel cor i3, garantia 3 años	
uo165151C110036	Computadora ThinkCentre M73 SFF Intel cor i3, garantia 3 años	
uo165151C110037	Computadora ThinkCentre M73 SFF Intel cor i3, garantia 3 años	
uo165151C110038	Computadora ThinkCentre M73 SFF Intel cor i3, garantia 3 años	
uo165151C110039	Computadora ThinkCentre M73 SFF Intel cor i3, garantia 3 años	
uo165151C110040	Computadora ThinkCentre M73 SFF Intel cor i3, garantia 3 años	
uo165151C110041	Computadora ThinkCentre M73 SFF Intel cor i3, garantia 3 años	
uo165151C110042	Computadora ThinkCentre M73 SFF Intel cor i3, garantia 3 años	
uo165151C110043	Computadora ThinkCentre M73 SFF Intel cor i3, garantia 3 años	
uo165151C110044	Computadora ThinkCentre M73 SFF Intel cor i3, garantia 3 años	
uo165151C110045	Computadora ThinkCentre M73 SFF Intel cor i3, garantia 3 años	
uo165151C110016	Computadora ThinkCentre M73 SFF Intel cor i3, garantia 3 años	
uo165151C110017	Computadora ThinkCentre M73 SFF Intel cor i3, garantia 3 años	
uo165151C110018	Computadora ThinkCentre M73 SFF Intel cor i3, garantia 3 años	
uo165151C110019	Computadora ThinkCentre M73 SFF Intel cor i3, garantia 3 años	
uo165151C110020	Computadora ThinkCentre M73 SFF Intel cor i3, garantia 3 años	
uo165151C110021	Computadora ThinkCentre M73 SFF Intel cor i3, garantia 3 años	
uo165151C110022	Computadora ThinkCentre M73 SFF Intel cor i3, garantia 3 años	
uo165151C110023	Computadora ThinkCentre M73 SFF Intel cor i3, garantia 3 años	
uo165151C110024	Computadora ThinkCentre M73 SFF Intel cor i3, garantia 3 años	
uo165151C110025	Computadora ThinkCentre M73 SFF Intel cor i3, garantia 3 años	
uo165151C110026	Computadora ThinkCentre M73 SFF Intel cor i3, garantia 3 años	
uo165151C110027	Computadora ThinkCentre M73 SFF Intel cor i3, garantia 3 años	
uo165151C110028	Computadora ThinkCentre M73 SFF Intel cor i3, garantia 3 años	
uo165151C110029	Computadora ThinkCentre M73 SFF Intel cor i3, garantia 3 años	
uo165151C110030	Computadora ThinkCentre M73 SFF Intel cor i3, garantia 3 años	
uo165151A070005	Impresora Epson L375 ECONOTANK	
uo165151C120001	Computadora Aectek ATX 600w Intel core i7-4790, 16gb Ram DDR3, DD 240GB ESTADO SOLIDO, DD 2TB Incluye (2 monitores serial: ZZCPH41GC00466H, ZZCPH4LGC00249J)	
uo165151B010302	No break Cyber Energy OM1500ATLCD	
uo165151F010004	Scanner Fujitsu SV600	
uo175151I010049	Computadora IMAC PANTALLA 21.5" 1.6DC/8GB/1TB, W1MK8, Mod.A1418 Incluye mouse y teclado.	
uo165211A010051	Video proyector EPSON POWERLITE H552A negro, incluye control.	4,568.95
uo165191D130003	Deshumificador de Ambiente Portatil MIDEA Mod, MDK750PN1, 110 V.	4,262.75
uo165191D130004	Deshumificador de Ambiente Portatil MIDEA Mod, MDK750PN1, 110 V.	
uo165211G010004	Camara Fotografica Mca. Canon DS126491 Mod. REBEL EOS T5 18MP Incluye (cargador, estuche, lente de EF 55-300MM y M	8,424.50
uo165191H010003	Calentador de agua a gas de paso Mca: CALOREX LP Mod: G-15 de 62L	2,261.04
uo165211L010001	Microscopio AmScope SW-3B13X-FRL Single arm boom con luz de anillo.	8,989.42
uo175151E080011	Notebook LENOVO IDEAPAD IP 510S-14ISK INTEL CORE i7, Mod. 80TK Pantalla LED 14" LED HD, Windows 10 HOME.	
uo175151A070007	Multifuncional Mca. Epson L475 Mod. C462R	
uo165651A050001	Navegador GPS GARMIN ETREX 20 X	2,299.70
uo165651A050002	Inclinometro y brujula SUUNTO	2,152.28
uo165191E010011	Refrigerador Mabe 11 pies Blanco	2,671.19
uo165191D130005	Deshumificador de Ambiente Portatil MIDEA Mod, MDK750PN1, 110 V.	2,133.33
uo165211L010002	Microscopio Monocular mod, 36XAL ocular de campo amplio de 10X	2,350.93
uo165211L010003	Microscopio Estereozoom deco zoom 7.5	5,011.20
uo165911A010028	Software Adobe muse Multiple Platforms multi northamerican language license 12 meses	
uo165111A110005	Mesa de trabajo para laboratorio de 2x3m cubierta en triplan de 19mm y estructura de acero	6,156.70
uo165211G010005	Camara Fotografica Mca. Canon Mod. REBEL EOS T6 18-55 Incluye (cargador, estuche, y Maletin)	5,224.45
uo165971A010010	Licencia SAACG.net del Indetec	
uo165111C010065	Estante con 4 puertas solidas y 20 charolas Mod. COM-02 TECNOLAB. 1.90 Alto X 80 Frente X 50 de Fondo	13,325.91
uo165111C010066	Estante con 4 puertas solidas y 20 charolas Mod. COM-02 TECNOLAB. 1.90 Alto X 80 Frente X 50 de Fondo	13,325.91
uo165111C010067	Estante con 4 puertas solidas y 20 charolas Mod. COM-02 TECNOLAB. 1.90 Alto X 80 Frente X 50 de Fondo	13,325.91
uo165111C010068	Estante con 4 puertas solidas y 20 charolas Mod. COM-02 TECNOLAB. 1.90 Alto X 80 Frente X 50 de Fondo	13,325.91
uo165111C010069	Estante con 4 puertas solidas y 20 charolas Mod. COM-02 TECNOLAB. 1.90 Alto X 80 Frente X 50 de Fondo	13,325.91
uo165191E010012	Congelador Vertical PANASONIC 9.7	56,748.55
uo165151L010001	Datalogger marca Hobo modelo MX 1101, almacena mas de 85 000 lecturas de humedad y temperatura, coneccion in alambrica via bluetooth.	
uo165191R010001	Guillotina Manual de 45cm de corte y 6cm de luz con pedestal hecha de acero forjado con pedestal PTR.	17,353.60
uo165191R010002	Cortadora Simplex modelo 760 corte a 45cm y hace cortes de 1.54m de largo.	6,829.69
uo175111E050001	Pantalla Triple de 1.78x1.78 Matweiss	1,835.35
uo175111E050002	Pantalla Triple de 1.78x1.78 Matweiss	1,835.35
uo175111A200001	Conjunto secretarial Escritorio 160x145x75 cherry/negro VOLT	3,250.76
uo175111B030066	Sillon Ejecutivo respaldo bajo negra crepe base nylon	891.54
uo175211A010052	Video proyector BOXLIGHT Mod. ECO X26	17,158.33
uo175211A010053	Video proyector BOXLIGHT Mod. ECO X26	
uo173271A010011	Licencia Nutrikal SA para servicio de alimentos. Licencia de derecho de uso con vigencia permanente.	
uo175191D090015	Licudadora tapisa industrial	3,874.82
uo175191D090016	Licudadora LI-3	4,567.35
uo175191S010001	Wafflera tipo AMERICANA FB-UWB1	2,572.43
uo175191T010001	Fuente de chocolate 3 cascadas HE-CF-21A	7,588.62

uo175211C030011	Grabadora reportera Mca: SONY	1,800.00
uo175211C030012	Grabadora reportera Mca: SONY	1,800.00
uo175211D020011	Mezcladora de 16 canales con efectos y conecion usb Mca. YAMAHA	8,573.40
uo175211D020012	Mezcladora de 16 canales con efectos y conecion usb Mca. YAMAHA	8,573.40
uo175211E020011	Reproductor y Grabador de CD TEAC	4,068.60
uo175211I010025	Monitor biamplificado para estudio YAMAHA	2,214.00
uo175211I010026	Monitor biamplificado para estudio YAMAHA	2,214.00
uo175211I010027	Monitor biamplificado para estudio YAMAHA	2,214.00
uo175211I010028	Monitor biamplificado para estudio YAMAHA	2,214.00
uo175211J010031	Microfono de condensador SHURE	5,701.80
uo175211J010032	Microfono de condensador SHURE	5,701.80
uo175211J010033	Microfono de condensador SHURE	5,701.80
uo175211J010034	Microfono de condensador SHURE	5,701.80
uo175211J010035	Microfono de condensador SHURE	5,701.80
uo175211J010036	Microfono de condensador SHURE	5,701.80
uo175211J010037	Microfono de condensador SHURE	5,701.80
uo175151G030021	Disco duro de estado solido SUV400 960 gb Kingston	
uo175151G030022	Disco duro de estado solido SUV400 960 gb Kingston	
uo175191H010004	Calentador, AXOL 150 L HVA M 150L 2m2 alucobre, cubierta de policarbonato ( sin salida p/valv. Anticongelante) incluye Termotanque de 150 L para el sistema, base para Termotanque y colector.	6,915.53
uo175661A010002	Sistema Fotovoltaico de 600W, interconectado a la red incluye estructura de aluminio, microinversores y cables de conexon.	12,309.63
uo175191N010007	1 Kit profesional de seguridad con video grabacion, de 16 canales, 1 disco duro interno de 3.5 2TB, 7 camaras IP BULLET 1.3, 7	18,287.87
uo175191E010013	Congelador horizontal, tapa de cofre Mca:POLAR TORREY Mod:ch-15	6,648.02
uo175191K010008	Horno de Microondas 0.8 pies 1000w PANASONIC NE1054FR	4,401.43
uo175191L090016	Sous vide PROFESIONAL CRC-SAC1B	6,109.33
uo175191L020004	Freagadero Tarja EB211 Acero INOX. 1.4X54	1,999.61
uo175151A090001	Impresora Multifuncional CANON MF414DW LASER 1200X600 DPI 35 ppm WIFI, 0291C020AA.	
uo175191U010001	Torniquete Manual, bidireccional, operación sencilla de libre paso con instalacion	25,369.33
uo175661A010003	Sistema Fotovoltaico de 2.0KWp, para una generacion media anual de 8.4 Kw/h dia.	36,145.33
uo185151E020028	KIT DE 2 LAMPARAS YN600 LED BICOLOR CON TRIPIES Y ADAPTADOR	3,010.00
uo185211M010001	BRAZO BOOM POLE RODE	2,450.00
uo185211M010002	GRABADORA TASCAM DR-100MKII PORTATIL DE AUDIO	8,351.00
uo185211M010003	PANTALLA VERDE CROMAKEY GREEN SCREEN KIT 400W	3,850.00
uo185211M010004	CAMARA PROFESIONAL SONY PXW-X70	36,820.00
uo185211M010005	CAMARA PROFESIONAL SONY PXW-X70	36,820.00
uo185211M010006	MICROFONO RODE BLIMP RYCOTE CON FILTRO ANTIVIENTO	8,330.00
uo185211M010007	TRIPIE DAVIS & SANFORD PROVISTA 6510/V10	3,499.99
uo185211M010008	TRIPIE DAVIS & SANFORD PROVISTA 6510/V10	3,499.99
uo185211M010009	NOTEBOOK HP 245/G5 AMD A8 7410 8GB 1TB DISCO DURO PANTALLA 14"	10.00
uo185971A010011	LICENCIA ADOBE ILLUSTRATOR AFTER EFFECT 1 USUARIO	
uo185971A010012	LICENCIA ADOBE ILLUSTRATOR 1 USUARIO	
uo185971A010013	LICENCIA ADOBE PREMIER PRO 1 USUARIO	
uo185151E030004	Computadora DELL VOSTRO SFF 3267 Ci3 6100 4G 1T W10P 1WTY (NODXV)3WY.	1,550.77
uo185151E030005	Computadora DELL VOSTRO SFF 3267 Ci3 6100 4G 1T W10P 1WTY (NODXV)3WY.	1,550.77
uo185151E030006	Computadora DELL VOSTRO SFF 3267 Ci3 6100 4G 1T W10P 1WTY (NODXV)3WY.	1,550.77
uo185151E030007	Computadora DELL VOSTRO SFF 3267 Ci3 6100 4G 1T W10P 1WTY (NODXV)3WY.	1,550.77
uo185151E030008	Computadora DELL VOSTRO SFF 3267 Ci3 6100 4G 1T W10P 1WTY (NODXV)3WY.	1,550.77
uo185151E030009	Computadora DELL VOSTRO SFF 3267 Ci3 6100 4G 1T W10P 1WTY (NODXV)3WY.	1,550.77
uo185151E030010	Computadora DELL VOSTRO SFF 3267 Ci3 6100 4G 1T W10P 1WTY (NODXV)3WY.	1,550.77
uo185151E030011	Computadora DELL VOSTRO SFF 3267 Ci3 6100 4G 1T W10P 1WTY (NODXV)	1,550.77
uo185151E030012	Computadora DELL VOSTRO SFF 3267 Ci3 6100 4G 1T W10P 1WTY (NODXV)	1,550.77
uo185151E030013	Computadora DELL VOSTRO SFF 3267 Ci3 6100 4G 1T W10P 1WTY (NODXV)	1,550.77
uo185151E030014	Computadora DELL VOSTRO SFF 3267 Ci3 6100 4G 1T W10P 1WTY (NODXV)	1,550.77
uo185151E030015	Computadora DELL VOSTRO SFF 3267 Ci3 6100 4G 1T W10P 1WTY (NODXV)	1,550.77
uo185151E030016	Computadora DELL VOSTRO SFF 3267 Ci3 6100 4G 1T W10P 1WTY (NODXV)	1,550.77
uo185151H010013	Servidor de recursos AP INDOR 802.11 AC. WAVE2 X 4X4, MU MIMO, AUTONOMOS.	1,561.62
uo185911A010029	SOFTWARE DE SUPERVICION Y CONTROL REMOTO	
uo185211A010054	Video proyector Marc. EPSON Mod. POWER LITE X41+XGA3600 LUM HDMI WIFI	9,307.92
uo185211A010055	Video proyector Marc. EPSON Mod. POWER LITE X41+XGA3600 LUM HDMI WIFI	9,307.92
uo185211A010056	Video proyector Marc. EPSON Mod. POWER LITE X41+XGA3600 LUM HDMI WIFI	9,307.92
uo185211A010057	Video proyector Marc. EPSON Mod. POWER LITE X41+XGA3600 LUM HDMI WIFI	9,307.92
uo185211A010058	Video proyector Marc. EPSON Mod. POWER LITE X41+XGA3600 LUM HDMI WIFI	9,307.92
uo185211A010059	Video proyector Marc. EPSON Mod. POWER LITE X41+XGA3600 LUM HDMI WIFI	9,307.92
uo185211A010060	Video proyector Marc. EPSON Mod. POWER LITE X41+XGA3600 LUM HDMI WIFI	9,307.92
uo185211A010061	Video proyector Marc. EPSON Mod. POWER LITE X41+XGA3600 LUM HDMI WIFI	9,307.92
uo185211A010062	Video proyector Marc. EPSON Mod. POWER LITE X41+XGA3600 LUM HDMI WIFI	9,307.92
uo185211A010063	Video proyector Marc. EPSON Mod. POWER LITE X41+XGA3600 LUM HDMI WIFI	9,307.92
uo185640A010023	Aire acondicionado Minisplit R-410a Solo frio 18000 BTUMca. York, YH9FZC18BAHAFX	5,130.00
uo185151A050002	Impresora de credenciales datacard CD800 doble cara	5,653.94
uo185971A010014	Licencia FortiCare plus FortiGuard bundle contract for FG-200D, (FC-10-00205-900-02-12)	
uo185971A010015	Esencial Technical support contract (1year)	
uo185191V010001	Mufla Digital Con 3 Rampas Temp Max 1100°C Sens 2°C Marca Felisa	47,400.16
uo185191V020001	Parrilla De Agitación Magnética Con Calentamiento Modelo Ms7-H550-S Marca Dlab	8,139.18
uo185191V020002	Parrilla De Agitación Magnética Con Calentamiento Modelo Ms7-H550-S Marca Dlab	8,139.18
uo185191V020003	Parrilla De Agitación Magnética Con Calentamiento Modelo Ms7-H550-S Marca Dlab	8,139.18
uo185191V030001	Balanza Semianalitica Modelo Ve-300 Marca Velab	11,087.32

uo185191V030002	Balanza Semianalitica Modelo Ve-300 Marca Velab	11,087.32
uo185191V040001	Refractómetro De Mano Master 500 Modelo2363 Marca Atago	6,023.00
uo185191V050001	Monitor Para Aceite De Freir Modelo Dom-24 Marca Atago	13,688.62
uo185191V060001	Medidor De PH Portátiles Estárter Marca Ohaus	9,603.77
uo185191V070001	Termómetro De Doble Entrada MOD .710 Marca BK PRECISION	2,490.13
uo185191V080001	Desecador 10.5mlmarca Pyrex	12,174.97
uo185191V090001	Horno De Secado De Análogo De Doble Pared Marca Ele International	15,605.02
uo185191V100001	Electrodo De Cristal Con Punta Para Ph/Bcn Marca Ohaus	4,822.09
uo185211A010064	Video Proyector Powerlite de 3300 Lumenes Mod S39 Salida Svga Marca Epson	7,719.41
uo185671A040005	Podadora MURRAY Motor BRIGGSSTRATTON 675EXI, llantas y bolsa recolectora.	5,596.67
uo195640A010024	Aire Acondicionado Minisplit 12000 BTUS 220v R410A 3EER WEATHER KING	3,093.39
uo195640A010025	Aire Acondicionado Minisplit 12000 BTUS 220v R410A 3EER WEATHER KING	3,093.39
uo195640A010026	Aire Acondicionado Minisplit 12000 BTUS 220v R410A 3EER WEATHER KING	3,093.39
uo195640A010027	Aire Acondicionado Minisplit 12000 BTUS 220v R410A 3EER WEATHER KING	3,093.39
uo195211A010065	Video Proyector BENQ Mod. MS550 3600 LUMENES HDMI VGA	9,187.50
uo195211N010001	Drone Phantom 4K 3 Se Dji Blanco W325	6,729.17
uo195111F100001	Escritorio Delta MAPLE 120x120x75cm	21,128.00
uo195111B030067	Sillon Semiejecutivo descanza brazos basse	8,728.12
uo195111F020005	Escritorio en "L" Color grafito AVT-4194PB	4,593.75
uo195111F090002	Escritorio Ejecutivo Chocolate	4,750.00
uo195230A010009	Camara fotografica Nikon D3500, Con lente AF-P DX 18-55MM F/3.5-5.6G VR	2,375.00
uo195211A010066	Video proyector Marc. EPSON Mod. POWER LITE H856A HDMI WIFI 3LCD	5,348.04
uo195151E030017	Computadora DELL INSPIRON 15 15.6" Full, i5570, 8gb 2tb windows 10.	2,374.99
uo195151E040004	MacBook Pro de 13.3 " Mod.A1466 EMC3178	1,389.46
uo195151M010001	Computadora Hp All in One 24-f001a Windows 10 Pantalla Full HD 23.8"	1,378.12
uo195151E020029	Notebook Hp PROBOOK 440 GS	1,378.12
uo195151E080012	Tableta LENOVO YOGA TAB3 8 QUAL APQ8009 2G 16G Wifi	4,593.75
uo195151G030023	Disco Duro Externo SEAGATE BACKUP PLUS 2.5" 5TB	4,750.00
uo195151G030024	Disco Duro Externo SEAGATE BACKUP PLUS 2.5" 5TB	1,225.00
uo195151M010002	Computadora Hp All in One 24-f001a Windows 10 Pantalla Full HD 23.8"	6,616.23
uo195151A070008	Multifuncional de Inyección, EPSON L4150 Mod: C634B 33/15PPM USB-WIF	3,765.65
uo195151E080013	Tableta Microsoft SURFACE PRO 4, 128GB WIN	3,765.65
uo195151E060002	Lap Top Mca. acer Mod. A515-51-50TD	9,734.33
uo195151E060003	Lap Top Mca. acer Mod. A515-51-50TD	9,104.17
uo195151A100002	Escáner Brother Ds-620 Usb, Portátil.	884.58
uo195151A070009	Multifuncional Konica Minolta Bizhub C3110	7,289.86
uo195191K010009	Horno de Microondas 0.8 pies 1000w PANASONIC NE1054FRPH	6,549.79
uo195151E080014	Tablet SAMSUNG GALAXY TAB 10.1" SM-T510 2GB ANDROID	3,382.00
uo195971A010016	LICENCIA INDIVIDUAL ACADEMICA PERPETUA	
uo195111A210001	Media cabina portátil	5,666.67
uo195111A210002	Media cabina portátil	5,666.67
uo195111A210003	Media cabina portátil	5,666.67
uo195111C010070	LA-481 docking station case WILIAMS SOUND	8,500.00
uo195111C010071	LA-481 docking station case WILIAMS SOUND	8,500.00
uo195111C010072	LA-481 docking station case WILIAMS SOUND	8,500.00
uo195111C010073	LA-481 docking station case WILIAMS SOUND	8,500.00
uo195111C010074	LA-481 docking station case WILIAMS SOUND	8,500.00
uo195111A220001	Cabinas Fijas para interpretación	11,900.00
uo195111A220002	Cabinas Fijas para interpretación	11,900.00
uo195111A220003	Cabinas Fijas para interpretación	11,900.00
uo195111A220004	Cabinas Fijas para interpretación	11,900.00
uo195111A220005	Cabinas Fijas para interpretación	11,900.00
uo195111A220006	Cabinas Fijas para interpretación	11,900.00
uo195111A220007	Cabinas Fijas para interpretación	11,900.00
uo195111A220008	Cabinas Fijas para interpretación	11,900.00
uo195111A220009	Cabinas Fijas para interpretación	11,900.00
uo195111A220010	Cabinas Fijas para interpretación	11,900.00
uo195111A120020	Mesa de reuniones	6,800.00
uo195111B120001	Silla para reuniones	850.00
uo195111B120002	Silla para reuniones	850.00
uo195111B120003	Silla para reuniones	850.00
uo195111B120004	Silla para reuniones	850.00
uo195111B120005	Silla para reuniones	850.00
uo195111B120006	Silla para reuniones	850.00
uo195111B120007	Silla para reuniones	850.00
uo195111B120008	Silla para reuniones	850.00
uo195111B120009	Silla para reuniones	850.00
uo195111B120010	Silla para reuniones	850.00
uo195111B120011	Silla para reuniones	850.00
uo195111B120012	Silla para reuniones	850.00
uo195111B120013	Silla para reuniones	850.00
uo195111B120014	Silla para reuniones	850.00
uo195111B120015	Silla para reuniones	850.00
uo195111B120016	Silla para reuniones	850.00
uo195111B120017	Silla para reuniones	850.00

uo195111B120018	Silla para reuniones	850.00
uo195111B120019	Silla para reuniones	850.00
uo195111B120020	Silla para reuniones	850.00
uo195211E030001	Computadora HP desktop, Intel Core I3	8,158.15
uo195211E030002	Computadora HP desktop, Intel Core I3	8,158.15
uo195211E030003	Computadora HP desktop, Intel Core I3	8,158.15
uo195211E030004	Computadora HP desktop, Intel Core I3	8,158.15
uo195211A010067	Computadora HP desktop, Intel Core I3	8,158.15
uo195211D020013	Computadora HP desktop, Intel Core I3	8,158.15
uo195211D020014	Computadora HP desktop, Intel Core I3	8,158.15
uo195211D020015	Computadora HP desktop, Intel Core I3	8,158.15
uo195211D020016	Computadora HP desktop, Intel Core I3	8,158.15
uo195151M020001	Computadora HP desktop, Intel Core I3	8,158.15
uo195151M020002	Computadora HP desktop, Intel Core I3	8,158.15
uo195151M020003	Computadora HP desktop, Intel Core I3	8,158.15
uo195151M020004	Computadora HP desktop, Intel Core I3	8,158.15
uo195151M020005	Computadora HP desktop, Intel Core I3	8,158.15
uo195151M020006	Computadora HP desktop, Intel Core I3	8,158.15
uo195151M020007	Computadora HP desktop, Intel Core I3	8,158.15
uo195151M020008	Computadora HP desktop, Intel Core I3	8,158.15
uo195151M020009	Computadora HP desktop, Intel Core I3	8,158.15
uo195151M020010	Computadora HP desktop, Intel Core I3	8,158.15
uo195151M020011	Computadora HP desktop, Intel Core I3	8,158.15
uo195151M020012	Computadora HP desktop, Intel Core I3	8,158.15
uo195151M020013	Computadora HP desktop, Intel Core I3	8,158.15
uo195151M020014	Computadora HP desktop, Intel Core I3	8,158.15
uo195151M020015	Computadora HP desktop, Intel Core I3	8,158.15
uo195151M020016	Computadora HP desktop, Intel Core I3	8,158.15
uo195151M020017	Computadora HP desktop, Intel Core I3	8,158.15
uo195151M020018	Computadora HP desktop, Intel Core I3	8,158.15
uo195151M020019	Computadora HP desktop, Intel Core I3	8,158.15
uo195151M020020	Computadora HP desktop, Intel Core I3	8,158.15
uo195151M020021	Computadora HP desktop, Intel Core I3	8,158.15
uo195151M020022	Computadora HP desktop, Intel Core I3	8,158.15
uo195151M020023	Computadora HP desktop, Intel Core I3	8,158.15
uo195151M020024	Computadora HP desktop, Intel Core I3	8,158.15
uo195151M020025	Computadora HP desktop, Intel Core I3	8,158.15
uo195151M020026	Computadora HP desktop, Intel Core I3	8,158.15
uo195151M020027	Computadora HP desktop, Intel Core I3	8,158.15
uo195151M020028	Computadora HP desktop, Intel Core I3	8,158.15
uo195151M020029	Computadora HP desktop, Intel Core I3	8,158.15
uo195151M020030	Computadora HP desktop, Intel Core I3	8,158.15
uo195151M020031	Computadora HP desktop, Intel Core I3	8,158.15
uo195151M020032	Transmisor estacion base WILIAMS SOUND, Modelo PPA T45	13,883.33
uo195151M020033	Transmisor estacion base WILIAMS SOUND, Modelo PPA T45	13,883.33
uo195151M020034	Transmisor estacion base WILIAMS SOUND, Modelo PPA T45	13,883.34
uo195151M020035	Transmisor estacion base WILIAMS SOUND, Modelo PPA T45	13,175.00
uo195151M020036	Proyector Epson Powerlite 539 H854A, de diapositivas 3000 Lumens	6,375.00
uo195151M020037	Consola de control para interprete modelo IC-2 WILIAMS SOUND	28,900.00
uo195151M020038	Consola de control para interprete modelo IC-2	28,900.00
uo195151M020039	Consola de control para interprete modelo IC-2	28,900.00
uo195151M020040	Consola de control para interprete modelo IC-2	28,900.00
uo195151M020041	Computadora HP desktop, Intel Core I3, 4GB memoria Ram disco duro 1TB	8,158.15
uo195151M020042	Computadora HP desktop, Intel Core I3, 4GB memoria Ram disco duro 1TB	8,158.15
uo195151M020043	Computadora HP desktop, Intel Core I3, 4GB memoria Ram disco duro 1TB	8,158.15
uo195151M020044	Computadora HP desktop, Intel Core I3, 4GB memoria Ram disco duro 1TB	8,158.15
uo195151M020045	Computadora HP desktop, Intel Core I3, 4GB memoria Ram disco duro 1TB	8,158.15
uo195151M020046	Computadora HP desktop, Intel Core I3, 4GB memoria Ram disco duro 1TB	8,158.15
uo195151M020047	Computadora HP desktop, Intel Core I3, 4GB memoria Ram disco duro 1TB	8,158.15
uo195151M020048	Computadora HP desktop, Intel Core I3, 4GB memoria Ram disco duro 1TB	8,158.15
uo195151M020049	Computadora HP desktop, Intel Core I3, 4GB memoria Ram disco duro 1TB	8,158.15
uo195151M020050	Computadora HP desktop, Intel Core I3, 4GB memoria Ram disco duro 1TB	8,158.15
uo195151M020051	Computadora HP desktop, Intel Core I3, 4GB memoria Ram disco duro 1TB	8,158.15
uo195191W010001	Lote de equipo especializado para laboratorio de gastronomía	2,826,798.54
	RENOVACIÓN DE LICENCIA FIREWALL DE LA UNIVERSIDAD DE ORIENTE	
uo195151E060004	laptop lenovo core i5 330s 16GB	8,639.50

uo195151E060005	laptop lenovo ideapad 330s-14 kib core 17 1 tb 8 gb + Kit	7,355.25
uo195151A070010	impresora a color tabloide Epson L3110	8,756.25
uo195151E040005	Imac apple 21.5 pulgadas intel core i5 18GB RAM 1 TB fusion drive	23,350.00
uo195211A010067	camara canon powershot Sx420 ls negra+ estuche+ SD 16g	5,643.76
uo195211A010068	camara nikon D3500 18-55 mm lente 70-300 mm	11,620.00
uo195211A010069	camara reflex canon EOS Rebel 24 mpix + funda +SD 64GB	21,875.00
uo195211A010070	proyector portatil epson power lite x95 mas 3 LCD XGA 1024 X 798	8,750.00
uo195211A010071	Pantalla movil para proyector	4,375.00
uo195191K010010	all in one expresso y capuchino maker machine barisia	9,231.25
uo195191K010011	rebanadora de carne y vegetales acero al cromo	10,675.00
uo195191K010012	procesadora de alimentos	15,575.00
uo195191K010013	trituradora de hielo maquina raspados	3,500.00
uo195191K010014	maquina para hacer churros	6,125.00
uo195191K010018	parrilla vitroceramica teka ir 6430 y bateria 13 piezas allegra	21,875.00
uo195191K010017	parrilla vitroceramica teka ir 6430 y bateria 13 piezas allegra	21,875.00
uo195191K010016	parrilla vitroceramica teka ir 6430 y bateria 13 piezas allegra	21,875.00
uo195191K010015	parrilla vitroceramica teka ir 6430 y bateria 13 piezas allegra	21,875.00
uo195191K010019	parrilla vitroceramica teka ir 6430 y bateria 13 piezas allegra	21,875.00
uo195191K010020	parrilla vitroceramica teka ir 6430 y bateria 13 piezas allegra	21,875.00
uo195191K010022	freidora electrica industrial	4,375.00
uo195191K010021	freidora electrica industrial	4,375.00
uo195191K010023	deshidratadora de alimentos	7,437.50
uo195191K010024	maquina para hacer helados	35,000.00
uo195191K010025	equipo para determinacion de grasa cruda por metodo soxhlet	91,875.00
uo195191K010026	equipo para determinacion de fibra cruda 6 piezas de calentamiento cada una con control independiente	83,125.00
uo195191K010027	equipo para determinacion de proteina cruda	118,125.00
uo195191K010028	analizador de sodio para determinar sodio en forma directa en alimentos y bebidas	26,250.00
Uo205151E080038	Monitor tactil 3NStar 15" HD LCD (TCM006)	3,028.89
Uo205151E060013	Mnini PC Intel Nuc Core i3 8109U 2 Nucleos 3.0 GHz/ 2X SODIMM DDR4 2400MHZ/HDMI/DP	5,339.61
Uo205151E060006	Laptop HP 15-DA2012 Intel Core i5 Gen 10th 8 GB RAM 1 TB	9,233.65
Uo205151E060007	Laptop HP 15-DA2012 Intel Core i5 Gen 10th 8 GB RAM 1 TB	9,233.65
Uo205151E060008	Laptop HP 15-DA2012 Intel Core i5 Gen 10th 8 GB RAM 1 TB	9,233.65
Uo205151E060009	DELL Inspiron 3480 All-in-one 23.8" Intel Core i3-8145U	8,989.05
Uo205971A010017	Licencia ADOBE Premier Go	4,769.70
Uo205971A010018	Licencia ADOBE Premier Go	4,769.70
Uo205151E060011	Ipad 10.2" 32 GB Gris	5,320.05
Uo205151A010071	Proyector Epson Power Lite X05+Blanco 3300 Lumenes	8,989.05
Uo205151E060010	Laptop 2 en 1 HP 15-DQ00011A 15.6" Intel Core i5 4 GB+16 GB Optane RAM 1TB Disco Duro	13,648.68
Uo205151E060012	Baffles Kaiser recargables de 15" 1 paquete con 2 piezas	2,861.82
Uo205151A010090	Multifuncional Brother MFC-L9570CDW, Color, Laser, Inalambrico	14,553.70
Uo205211A010070	Disco Duro Externo Seagate Backup plus Hub, 8TB USB	3,424.40
Uo205211A010071	Disco Duro Externo Seagate Backup plus Hub, 8TB USB	3,424.40
Uo205211A010072	Disco Duro Externo Seagate Backup plus Hub, 8TB USB	3,424.40
Uo205151A010072	GPS Garmin Map64s	4,892.00
Uo205151A010073	Drone Semi Profesional DJI Phantom 4 pro	27,517.50
Uo205151A070011	Sof Restaurant 9.5 Profesional Renta Anual Lic.1 Establecimiento, Activar de 1 a 10 Nodos en Red	5,320.05
Uo205151G030025	Acces Ponit Ruckus	5,229.78
Uo205151G030026	Proyector Epson Power Lite X05+Blanco 3300 Lumenes	8,833.33
Uo205151G030027	Camara Reflex Canon EOS Rebel 17 18-55 mm+Lente 55-250 mm Memoria de 16 GB	13,250.00
Uo205211A010073	Camara Reflex Canon EOS Rebel 17 18-55 mm+Lente 55-250 mm Memoria de 16 GB	13,250.00
Uo205211n010002	Videocamara Sony Handycam 4K Ultra HD FDR-AX33 con sensor	22,701.67
Uo205211n010003	Proyector Epson Power Lite X05+Blanco 3300 Lumenes	8,833.33
Uo205971A010019	Pantalla de Proyeccion con Tripie 100" HD Alta Definicion	4,416.67
Uo205971A010020	Camara Reflex Canon EOS Rebel 17 18-55 mm+Lente 55-250 mm Memoria de 16 GB	13,250.00
Uo205111A180004	Mesa de Cosejo Oval con Base Rectangular de 240x120x75 color wengue	5,021.75
Uo205191E010012	Enfriador de aguas frescas de dos tanques tipo fuente (spray) marca Migma	14,225.18
Uo205151A070012	Impresora 3D FDM Modelo Maya	6,344.51
Uo205151A070013	Impresora 3D FDM Modelo Maya	6,344.51
Uo205151A070014	UPS Doble con Version de Alto Rendimiento de 8 Contactos NEMA 5-15R	7,827.54
Uo205151B010301	UPS Doble con Version de Alto Rendimiento de 8 Contactos NEMA 5-15R	7,827.54
Uo205151B010302	Multifuncional EPSON L5190	2,997.49
Uo205151A070015	MULTIFUNCIONAL EPSON L4150 WIFI	3,439.01
Uo205671A040007	PODADORA PROFESIONAL MURRAY CON MOTOR BRIGGGSS TRATTON 6.7 HP LLANTAS TRASERAS DE 17	9,887.50
Uo205671A030009	DESMALEZADORA PROFESIONAL STIHL FS 160 CON ARNES NS 369 165 128	11,106.96
Uo205611A010001	Mini Termonebulizador Huusky Vulcan	6,262.88
Uo205151A010074	Videoproector de 3,300 lummens marca Epson Modelo Powerlite S39 Blanco. Incluye Home Theatre M	19,705.47
Uo205151A010075	Videoproector de 3,300 lummens marca Epson Modelo Powerlite S39 Blanco. Incluye Home Theatre M	19,705.47
Uo205151A010076	Videoproector de 3,300 lummens marca Epson Modelo Powerlite S39 Blanco. Incluye Home Theatre M	19,705.47
Uo205151A010077	Videoproector de 3,300 lummens marca Epson Modelo Powerlite S39 Blanco. Incluye Home Theatre M	19,705.47
Uo205151A010078	Videoproector de 3,300 lummens marca Epson Modelo Powerlite S39 Blanco. Incluye Home Theatre M	19,705.47
Uo205151A010079	Videoproector de 3,300 lummens marca Epson Modelo Powerlite S39 Blanco. Incluye Home Theatre M	19,705.47
Uo205151A010080	Videoproector de 3,300 lummens marca Epson Modelo Powerlite S39 Blanco. Incluye Home Theatre M	19,705.47
Uo205151A010081	Videoproector de 3,300 lummens marca Epson Modelo Powerlite S39 Blanco. Incluye Home Theatre M	19,705.47
Uo205151A010082	Videoproector de 3,300 lummens marca Epson Modelo Powerlite S39 Blanco. Incluye Home Theatre M	19,705.47
Uo205151A010083	Videoproector de 3,300 lummens marca Epson Modelo Powerlite S39 Blanco. Incluye Home Theatre M	19,705.47

Uo205151A010084	Videoprooyector de 3,300 lummens marca Epson Modelo Powerlite S39 Blanco. Incluye Home Theatre M	19,705.47
Uo205151A010085	Videoprooyector de 3,300 lummens marca Epson Modelo Powerlite S39 Blanco. Incluye Home Theatre M	19,705.47
Uo205151A010086	Videoprooyector de 3,300 lummens marca Epson Modelo Powerlite S39 Blanco. Incluye Home Theatre M	19,705.47
Uo205151A010087	Videoprooyector de 3,300 lummens marca Epson Modelo Powerlite S39 Blanco. Incluye Home Theatre M	19,705.47
Uo205151A010088	Videoprooyector de 3,300 lummens marca Epson Modelo Powerlite S39 Blanco. Incluye Home Theatre M	19,705.47
Uo205151A010089	Videoprooyector de 3,300 lummens marca Epson Modelo Powerlite S39 Blanco. Incluye Home Theatre M	19,705.47
Uo205151A080478	Lote de 70 Silla Tipo INIFED con respaldo y asiento tapizado en color negro rejilla bajo el asiento en color	181,062.99
Uo205111A180005	Mesa binaria de trabajo pasacables y tapa de palstico, base de estructura tubular cuadrada esmaltada en	33,990.97
Uo205111C030091	Lote de 3 Locker de 4 puertas con 4 patas en color, con porta candado y opcion de chapa, cada puerta co	11,401.72
Uo205151E030024	Pantalla interactivas LED Marca Newline Trutouch de 65 pulgadas modelo TT6519RS	131,751.75
Uo205151E030025	Pantalla interactivas LED Marca Newline Trutouch de 65 pulgadas modelo TT6519RS	131,751.75
Uo205151E030026	Pantalla interactivas LED Marca Newline Trutouch de 65 pulgadas modelo TT6519RS	131,751.75
Uo205151E030027	Pantalla interactivas LED Marca Newline Trutouch de 65 pulgadas modelo TT6519RS	131,751.75
EN PROCESO	Laptop NX, VEFAL 011 CORE I3 7100U 4 GB 1 TB HDD 14" W10P	14,224.00
EN PROCESO	Laptop ASUS 14 HD-CORE I3 1005G1-8G-DD 1 TB-W IN10-DISCO DURO EXTERNO TOSHIBA 3..0 1 TB	15,113.00
EN PROCESO	Videoprooyector Epson Powerlite s39 3300 lumenes resolucion svga 800 x 600	9,281.28
EN PROCESO	Proyector Infocus IN112XA 3500 Lumenes	6,992.64
EN PROCESO	Licencia FORTINET Antivirus, Malware	31,668.00
EN PROCESO	HP Pavillion AIO 21-B0015LA-CORE I3-4 GB- 1 TB	12,446.00
EN PROCESO	HP 280 G4/FF/CORE I3 3.6 GHZ 4C 6 MB 6.5 W/8 GB RAM 1 TB	11,846.24
EN PROCESO	HP 280 G4/FF/CORE I3 3.6 GHZ 4C 6 MB 6.5 W/8 GB RAM 1 TB	11,846.24
EN PROCESO	HP 280 G4/FF/CORE I3 3.6 GHZ 4C 6 MB 6.5 W/8 GB RAM 1 TB	11,847.16
EN PROCESO	CAMARA CANON EOS REBEL T71 CON LENTE EF-S 18-135 IS STM	26,009.08
EN PROCESO	UPO11-2RT 2000VA/1800 W ON LINE UPS DOBLE CONVERSION DE ALTO RENDIMIENTO 8 CONTACTOS N	13,720.42
EN PROCESO	UPO11-2RT 2000VA/1800 W ON LINE UPS DOBLE CONVERSION DE ALTO RENDIMIENTO 8 CONTACTOS N	13,720.42

TOTAL

7,154,883.47

Elaboró

Ing. Miguel A. Álvarez Castillo  
Jefe de Oficina de Recursos  
Materiales

Revisó

Ing. Romeo López García  
Jefe de Departamento de Recursos  
Materiales

Vo. Bo.

C.P. Eder G. Azcorra González  
Director Administrativo